

BAB I

PENDAHULUAN

A. LATAR BELAKANG

Dalam rangka memenuhi ketersediaan data dan informasi yang memadai bagi perumusan kebijakan dan pengambilan keputusan yang akurat melalui sistim informasi yang menggambarkan kondisi real dari daerah yang bersangkutan, perlu adanya data dan informasi. Pemenuhan kebutuhan akan data dan informasi untuk mendukung perumusan kebijakan khususnya dalam penyusunan perencanaan daerah perlu mendapatkan perhatian yang serius. Hal ini sejalan dengan ketentuan pasal 152 Undang – undang nomor 32 tahun 2004 tentang Pemerintahan Daerah ayat 1 dan 2 yang menegaskan bahwa perencanaan pembangunan daerah didasarkan pada data dan informasi yang akurat, dapat dipertanggungjawabkan dan dikelola dalam sistim yang terintegrasi secara nasional.

Sebuah sistim informasi yang baik dibangun dari sebaran data yang beragam, baik jenis maupun sumbernya. Informasi ini menggambarkan kondisi pembangunan yang menjadi tanggung jawab tiap instansi pemerintah yang ada di daerah. Dari hasil pengumpulan data tersebut kemudian diolah dan dianalisa untuk menjadi sistim informasi dalam bentuk Profil Kecamatan. Sehubungan dengan hal tersebut diatas maka kerja sama dengan instansi terkait diperlukan guna mendapatkan data yang tepat dan akurat.

B. TUJUAN

- a. Menyediakan dukungan data dan informasi bagi pengambil keputusan dan kebijakan perencanaan pembangunan baik di kecamatan maupun di kabupaten.

- b. Membangun data base Profil Kecamatan yang menggambarkan seluruh potensi dan sumber daya yang dimiliki oleh kecamatan.
- c. Mengembangkan sistim informasi pengelolaan data base profil kecamatan yang baik dan akurat.
- d. Sebagai sumbangan data pada penyusunan Profil Daerah Kabupaten Timor Tengah Selatan.

C. SASARAN

- a. Tersedianya data dan informasi secara tepat dan mudah bagi pengambil keputusan serta penyusunan kebijakan di daerah.
- b. Terbangunnya sistim informasi profil kecamatan.
- c. Terlaksananya manajemen pengelolaan data base profil kecamatan yang baik dan akurat.

D. MANFAAT

- a. Sebagai dasar perencanaan pembangunan yang akuntabel.
- b. Sebagai alat monitoring, evaluasi dan dampak pembangunan.
- c. Membantu pelayanan pada masyarakat, dunia usaha dan iptek.

BAB II GAMBARAN UMUM

A. LETAK GEOGRAFIS DAN BATAS KECAMATAN

Letak geografis Kecamatan Amanuban Tengah terletak pada koordinat

.....

Tabel 2.1. Letak Geografis dan Batas wilayah Kecamatan Amanuban Tengah

| No | Uraian | Keterangan |
|----|---|---|
| 1. | Batas Wilayah : a. Sebelah utara b. Sebelah Selatan c. Sebelah Barat d. Sebelah Timur | Berbatasan dengan Kecamatan Oenino Berbatasan dengan Kecamatan Kolbano Berbatasan dengan Kecamatan Kuatnana Berbatasan dengan Kecamatan Ki'E |
| 2. | Ketinggian dari permukaan laut | (mdpl) |
| 3. | Luas Kecamatan | 126,5 Km ² |
| 4. | Jumlah penduduk | 16.449 Jiwa |
| 5. | Website | |
| 6. | Email | |
| | | |

B. KEADAAN TOPOGRAFI

Kemiringan, ketinggian dari permukaan laut dan tekstur tanah

C. ORBITASI/JARAK TEMPUH

Tabel 2.2. Jarak Tempuh Kecamatan Amanuban Tengah

| No | Uraian | Keterangan |
|----|---------------------|------------|
| 1. | Ke Ibukota Kab | 27 Km |
| 2. | Ke Ibukota Provinsi | 132 Km |

Tabel 2.3. Jarak Tempuh Desa/Kelurahan ke kota Kecamatan, Kab dan Prov

| No | Desa/Kel | Ibukota Kecamatan | Ibukota Kabupaten | Ibukota Provinsi |
|----|-----------------------|-------------------|-------------------|------------------|
| 1. | Kelurahan Niki - Niki | 0 Km | 27 Km | 132 Km |
| 2. | Sopo | 4 Km | 31 Km | 134 Km |
| 3. | Maunum Niki - Niki | 2 Km | 29 Km | 133 Km |
| 4. | Bone | 6 Km | 33 Km | 138 Km |
| 5. | Nobi - Nobi | 1 Km | 28 Km | 133 Km |

| No | Desa/Kel | Ibukota Kecamatan | Ibukota Kabupaten | Ibukota Provinsi |
|-----|----------|-------------------|-------------------|------------------|
| 6. | Tumu | 4 Km | 31 Km | 136 Km |
| 7. | Baki | 7 Km | 34 Km | 139 Km |
| 8. | Nakfunu | 10 Km | 47 Km | 142 Km |
| 9. | Oe'Ekam | 15 Km | 42 Km | 147 Km |
| 10. | Taebesa | 18 Km | 45 Km | 150 Km |
| 11. | Noebesa | 7 Km | 34 Km | 139 Km |

D. LUAS WILAYAH KELURAHAN DAN DESA

Wilayah Kecamatan terdiri dari 10 Desa dan 1 Kelurahan sebagaimana tabel dibawah ini :

Tabel 2.4. Luas wilayah Kelurahan / Desa dalam wilayah Kec Amanuban Tengah

| No | Kel/Desa | Luas Wilayah (Km ²) |
|-----|-----------------------|---------------------------------|
| 1. | Kelurahan Niki - Niki | 10 Km ² |
| 2. | Sopo | 7 Km ² |
| 3. | Maunum Niki - Niki | 13 Km ² |
| 4. | Bone | 12 Km ² |
| 5. | Nobi - Nobi | 18 Km ² |
| 6. | Tumu | 14 Km ² |
| 7. | Baki | 14 Km ² |
| 8. | Nakfunu | 14 Km ² |
| 9. | Oe'Ekam | 11 Km ² |
| 10. | Taebesa | 10 Km ² |
| 11. | Noebesa | 7,5 Km ² |

➤ GAMBAR 2.1. DIAGRAM LUAS WILAYAH

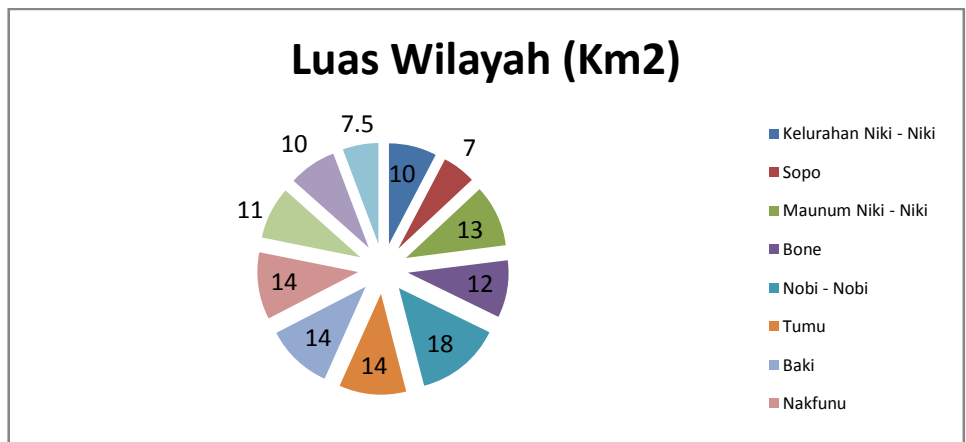

➤ GAMBAR 2.2. PETA KECAMATAN

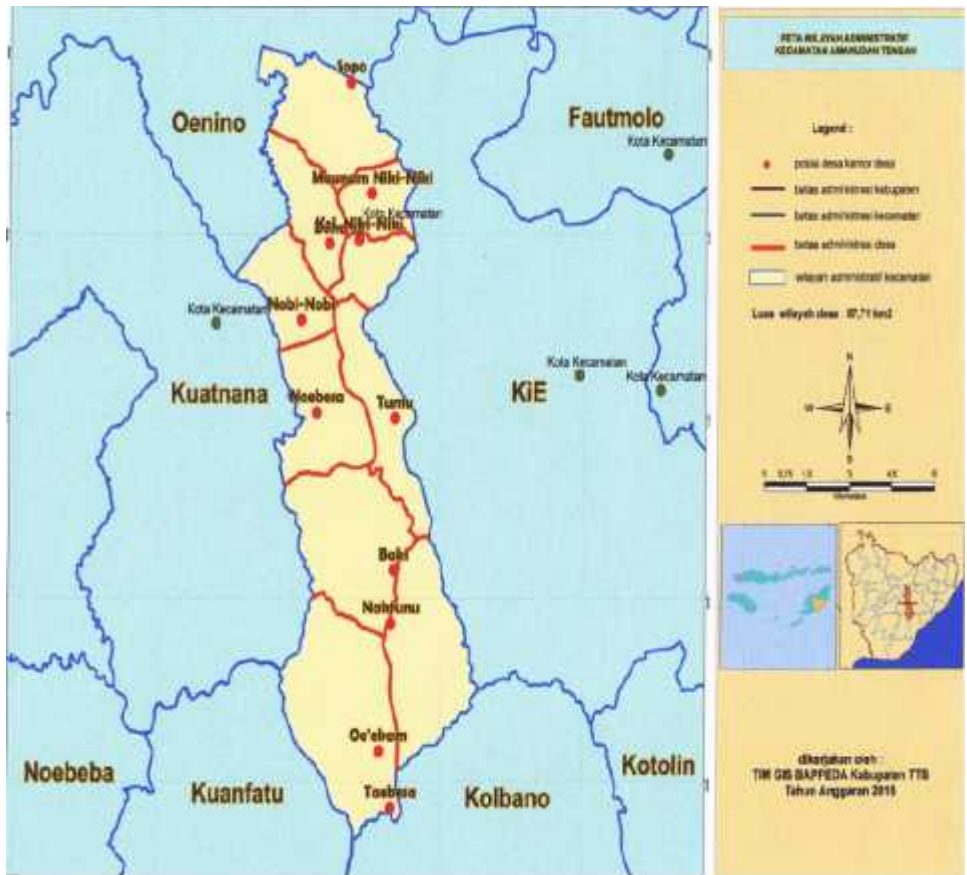

BAB III

VISI, MISI DAN PENCAPAIAN TUJUAN KECAMATAN

A. VISI KECAMATAN

Visi Kecamatan Nunkolo :“Terwujudnya pelayanan di bidang pemerintahan, pembangunan dan kemasyarakatan yang efektif dan efisien.”

B. MISI KECAMATAN

1. Mewujudkan pelayanan bidang pemerintahan, pembangunan dan kemasyarakatan yang cepat dan tepat
2. Peningkatan penataan administrasi perkantoran yang tertib dan lancer
3. Peningkatan koordinasi antar stakeholders di kecamatan
4. Peningkatan perencanaan pembangunan bagi aparatur desa
5. Peningkatan keamanan dan ketertiban dalam kehidupan masyarakat menuju hidup sejahtera lahir bathin.

BAB IV

VISUALISASI DATA PENYELENGGARAAN PEMERINTAHAN DAN PEMBANGUNAN KECAMATAN

A. PEMERINTAHAN

1. SEJARAH PEMBENTUKAN KECAMATAN

Kabupaten Timor Tengah Selatan dibentuk pada Tahun 1958 dengan Undang-undang Nomor 69 Tahun 1958 tentang pembentukan Daerah-daerah Tingkat II Dalam Wilayah Daerah-daerah Tingkat I Bali, Nusa Tenggara Barat dan Nusa Tenggara Timur.

Wilayah Kabupaten Timor Tengah Selatan meliputi wilayah bekas Onder ofdeeling Zuid Midden Timor yang membawahi 3 Swapraja yaitu :

1.1. Swapraja Mollo (Oenam) Meliputi 6 Kefetoran yaitu :

- a. Kefetoran Mutis
- b. Kefetoran Nunbena
- c. Kefetoran Paeneno
- d. Kefetoran Netpala
- e. Kefetoran Bijeli
- f. Kefetoran Besana

1.2. Swapraja Amanuban (Banam) meliputi 7 Kefetoran yaitu :

- a. Kefetoran Noebunu
- b. Kefetoran Noe Hombet
- c. Kefetoran Noeliu
- d. Kefetoran Noesiu
- e. Kefetoran Noemuke
- f. Kefetoran Noebeba
- g. Kefetoran Noemeto

1.3. Swapraja Amanatun (Onam) meliputi 4 Kefetoran yaitu :

- a. Kefetoran Noebone
- b. Kefetoran Noebana
- c. Kefetoran Noemanumuti
- d. Kefetoran Noebokong

Berdasarkan Surat Keputusan Gubernur KDH Tingkat I Nusa Tenggara Timur Nomor Pem.66/1/2, tanggal 28 Pebruari 1962 tentang Pembentukan Kecamatan di Daerah Swatantra Tingkat I Nusa Tenggara Timur yang kemudian diubah dengan SK Gubernur KDH Tingkat I Nusa Tenggara Timur Nomor Pem.66/1/33 tanggal 9 Juni 1962, maka terbentuklah 64 buah Kecamatan di seluruh Provinsi Nusa Tenggara Timur dan secara de facto swapraja – swapraja dihapuskan.

Kemudian untuk menindaklanjuti Surat Menteri Pemerintahan Umum dan otonomi Daerah Nomor Pem.20/1/7, tanggal 9 Januari 1963 tentang Penambahan 26 buah Kecamatan di Nusa Tenggara Timur, maka dikeluarkan SK Gubernur KDH Tingkat I Nusa Tenggara Timur Nomor Pem.66/1/32, tanggal 20 Juli 1963 yang meninjau kembali SK Gubernur KDH Tingkat I Nusa Tenggara Timur Nomor Pem.66/1/2, tanggal 28 Pebruari 1962 dan SK Gubernur KDH Tingkat I Nusa Tenggara Timur Nomor Pem.66/1/33 tanggal 9 Juni 1962 serta membagi ke – 12 Daerah Swatantra Tingkat II dalam Daerah Swatantra Tingkat I Nusa Tenggara Timur menjadi 90 buah Kecamatan.

Berdasarkan SK Gubernur nomor 66/1/32, maka Daerah Swatantra Tingkat II Timor Tengah Selatan dibagi menjadi 8 (delapan) Kecamatan, yaitu :

1. Kecamatan Mollo Utara dengan wilayahnya meliputi : bekas wilayah Kefetoran Gunung Mutis dan sebagian Wilayah Kefetoran Nunbena, Paeneno dan Kefetoran Netpala.

2. Kecamatan Mollo Selatan dengan wilayahnya meliputi : bekas wilayah Kefetoran Bijeli, Bes'ana dan sebagian wilayah bekas wilayah Kefetoran Nunbena, Paeneno dan Kefetoran Netpala.
3. Kecamatan Amanuban Timur dengan wilayahnya meliputi : bekas wilayah Kefetoran Noebunu dan Noehambet.
4. Kecamatan Amanuban Tengah dengan wilayahnya meliputi : bekas wilayah Kefetoran Noeli'u dan Noesi'u.
5. Kecamatan Amanuban Selatan dengan wilayahnya meliputi : bekas wilayah Kefetoran Noemuke dan Noebeba.
6. Kecamatan Amanuban Barat dengan wilayahnya meliputi : bekas wilayah Kefetoran Noemeto.
7. Kecamatan Amanatun Selatan dengan wilayahnya meliputi : bekas wilayah Kefetoran Noebone dan Noebana.
8. Kecamatan Amanatun Utara dengan wilayahnya meliputi : bekas wilayah Kefetoran Noemanumuti dan Noebokong.

Berdasarkan Instruksi Menteri Dalam Negeri Nomor : 15 Tahun 1967 tanggal 13 Juni 1967 tentang Pembentukan Perwakilan Kecamatan, maka dikeluarkan SK Gubernur KDH Tingkat I Nusa Tenggara Timur Nomor : 67 Tahun 1970 tanggal 4 Nopember 1970 tentang Pembentukan Perwakilan Kecamatan dalam Kabupaten Timor Tengah Selatan, sehingga terhitung mulai tanggal 1 September 1971 secara resmi terbentuklah 6 (enam) Perwakilan Kecamatan di Kabupaten Timor Tengah Selatan yaitu :

1. Perwakilan Kecamatan Mollo Utara di Lil'ana.
2. Perwakilan Kecamatan Mollo Sealatan di Polen.
3. Perwakilan Kecamatan Aamanuban Barat di Batu Putih.

4. Perwakilan Kecamatan Amanuban Selatan di Kuanfatu.
5. Perwakilan Kecamatan Amanuban Timur di Ki'E.
6. Perwakilan Kecamatan Amanatun Selatan di Boking.

Berdasarkan Keputusan Gubernur KDH Tingkat I Nusa Tenggara Timur Nomor : 20 tahun 1970 tanggal 25 Pebruari 1970 tentang Pembentukan Kopeta So'E sebagai Ibukota Kabupaten Timor Tengah Selatan dengan wilayahnya meliputi sebagian Kecamatan Amanuban Barat dan sebagian Kecamatan Mollo Selatan.

Berdasarkan Peraturan Pemerintah Nomor : 29 Tahun 1992 tanggal 26 Mei 1992 tentang Pembentukan 8 (delapan) Kecamatan di wilayah Kabupaten Daerah Tingkat II Timor Tengah Selatan, Timor Tengah Utara, Belu, Ende, Ngada, Sika dan Sumba Barat dalam wilayah Provinsi Dati I Nusa Tenggara Timur, maka Kopeta So'E ditingkatkan statusnya menjadi Kecamatan Kota So'E sehingga jumlah Kecamatan di Kabupaten Timor Tengah Selatan menjadi 9 (Sembilan) Kecamatan.

Berdasarkan Peraturan Pemerintah Nomor : 30 Tahun 1996 tanggal 24 April 1996 tentang Pembentukan 8 (delapan) Kecamatan di wilayah Kabupaten Dati II Timor Tengah Selatan, Flores Timur dan Manggarai dalam wilayah Provinsi Daerah Tingkat I Nusa Tenggara Timur, maka Perwakilan Kecamatan Amanuban Timur dan Amanuban Selatan ditingkatkan menjadi Kecamatan penuh yaitu Kecamatan Ki'E dan Kecamatan Kuanfatu, sehingga jumlah Kecamatan di Kabupaten Dati II Timor Tengah Selatan menjadi 11 Kecamatan.

Berdasarkan Peraturan Daerah (PERDA) Kabupaten Timor Tengah Selatan Nomor : 5 Tahun 2001 tentang Pembentukan Susunan Organisasi

dan Tata Kerja 15 Kecamatan dalam Kabupaten Timor Tengah Selatan, maka selain 11 buah Kecamatan yang sudah terbentuk, 4 (empat) buah Perwakilan Kecamatan ditingkatkan statusnya menjadi Kecamatan penuh yaitu :

1. Perwakilan Kecamatan Mollo Utara menjadi Kecamatan Fatumnasi.
2. Perwakilan Kecamatan Mollo Selatan menjadi Kecamatan Polen.
3. Perwakilan Kecamatan Amanuban Barat menjadi Kecamatan Batu Putih.
4. Perwakilan Kecamatan Amanatun Selatan menjadi Kecamatan Boking.

Berdasarkan Peraturan Daerah (PERDA) Kabupaten Timor Tengah Selatan Nomor 5 tahun 2002 tentang Pembentukan Susunan Organisasi dan Tata Kerja 6 (enam) Kecamatan Dalam Kabupaten Timor Tengah Selatan, maka terbentuklah 6 (enam) buah Kecamatan Baru yaitu :

1. Kecamatan Toianas pemekaran dari Kecamatan Amanatun Utara.
 2. Kecamatan Oenino pemekaran dari Kecamatan Amanuban Tengah.
 3. Kecamatan Nunkolo pemekaran dari Kecamatan Amanatun Selatan.
 4. Kecamatan Kualin pemekaran dari Kecamatan Amanuban Selatan dan Kecamatan Kuanfatu.
 5. Kecamatan Kot'Olin pemekaran dari Kecamatan Ki'E.
 6. Kecamatan Kolbano pemekaran dari Kecamatan Amanuban Tengah.
- Dengan demikian pada tahun 2002 jumlah Kecamatan di Kabupaten Timor Tengah Selatan menjadi 21 buah.

Berdasarkan Peraturan Daerah Kabupaten Timor Tengah Selatan Nomor : 2 tahun 2006 tentang Pembentukan Susunan Organisasi dan Tata Kerja, maka terbentuklah 2 (dua) Kecamatan Baru yaitu :

1. Kecamatan Mollo Barat pemekaran dari Kecamatan Mollo Selatan.
2. Kecamatan Kok'baun pemekaran dari Kecamatan Amanatun Utara.

Sampai dengan tahun 2006, Kecamatan di Kabupaten Timor Tengah Selatan menjadi 23 buah Kecamatan.

Berdasarkan Peraturan Daerah Kabupaten Timor Tengah Selatan Nomor : 29 tahun 2007, maka terbentuklah 9 (Sembilan) Kecamatan baru, yaitu :

1. Kecamatan Noebana pemekaran dari Kecamatan Boking.
2. Kecamatan Santian pemekaran dari Kecamatan Boking.
3. Kecamatan Fatukopa pemekaran dari Kecamatan Amanuban Timur.
4. Kecamatan Faut'molo pemekaran dari Kecamatan Amanuban Timur.
5. Kecamatan Nunbena pemekaran dari Kecamatan Fatumnasi.
6. Kecamatan Tobu pemekaran dari Kecamatan Mollo Utara dan Kecamatan Fatumnasi.
7. Kecamatan Kuantnana pemekaran dari Kecamatan Amanuban Barat.
8. Kecamatan Noebabapemekaran dari Kecamatan Amanuban Selatan dan Kecamatan Kuanfatu.
9. Kecamatan Mollo Tengah pemekaran dari Kecamatan Mollo Selatan.

Tabel 4.1. Data Camat yang pernah menjabat di Kecamatan Amanuban Tengah

| No | Nama Camat | Masa Jabatan |
|-----|--------------------------------|-----------------|
| 1. | Z. Nakamnanu | 1960 - 1963 |
| 2. | N. Ch. Lulan | 1963 - 1967 |
| 3. | L. Lulan | 1976 - 1974 |
| 4. | Michael Tafui, BA | 1974 - 1984 |
| 5. | L. A. Selan | 1984 - 1986 |
| 6. | J. Wangsir, BA | 1986 - 1993 |
| 7. | Hendrik Toto, BA | 1993 - 1998 |
| 8. | Drs. Bernadus Sae | 1998 - 2001 |
| 9. | Ony Oc. Ataupah, SH | 2001 - 2003 |
| 10. | Tonce L. Ch. Sakan | 2003 - 2004 |
| 11. | Darius Kobi, BA | 2004 - 2008 |
| 12. | Deny Nubatonis, S.Sos. | 2008 - 2009 |
| 13. | Johanis P. Tobe, SM | 2009 - 2013 |
| 14. | Welhelmus Boymay, S.IP., M.Si. | 2013 - sekarang |

Gambar 4.1. Struktur Organisasi Kecamatan Tahun 2016

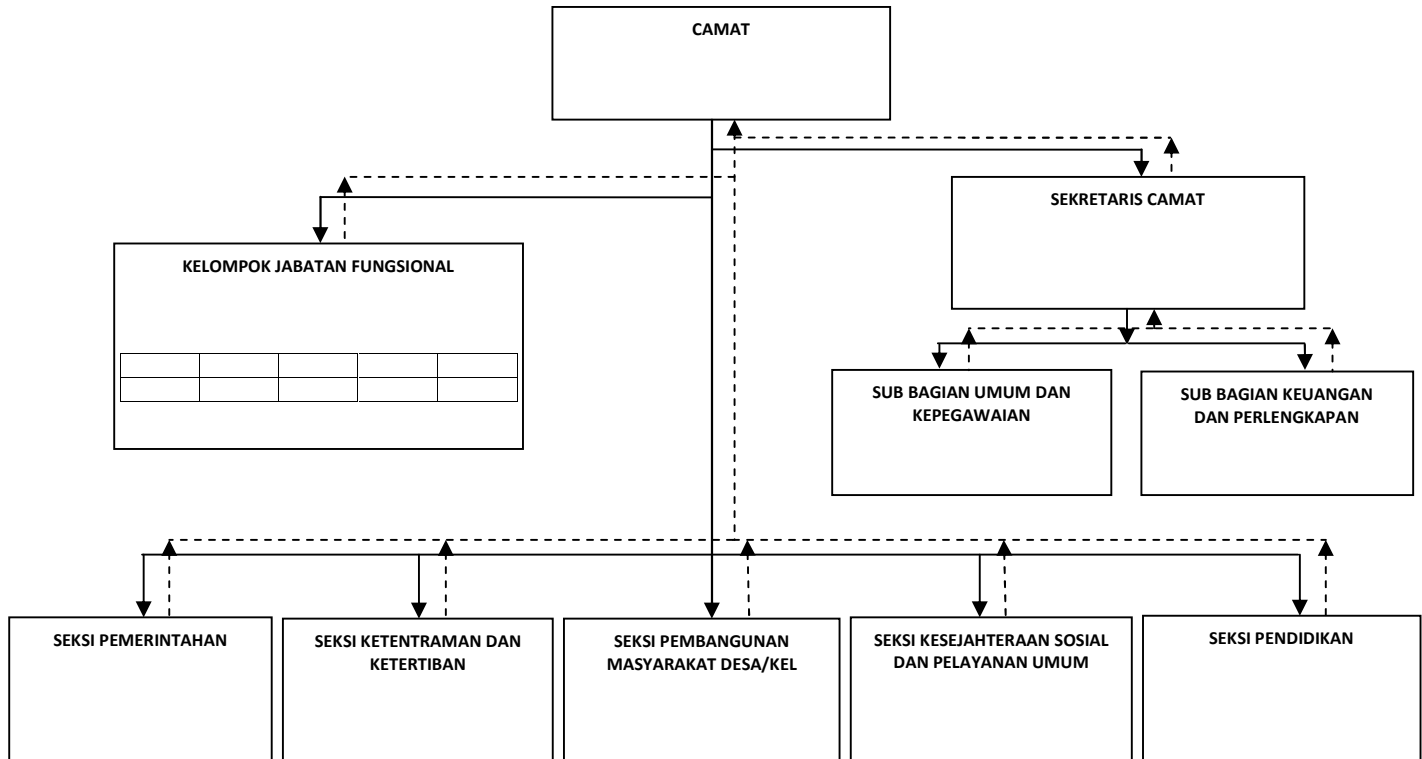

Tabel 4.2. Data PNS pada Kantor Kecamatan Amanuban Tengah Tahun 2016

| No | Nama | Nip | Jabatan | Pangkat/Gol | Eselon |
|-----|-----------------------------|-----------------------|---------------------------|-------------|--------|
| 1. | Welhelmus Boimau | 19650317 198603 1 020 | Camat | IV/b | III.a |
| 2. | Konstantinus Naitboho, SE | 19630614 198603 1 022 | Sekcam | III/d | III.b |
| 3. | Imenuel Kase, SP | 19610823 198603 1 007 | Plt. Kasie Pem | III/d | - |
| 4. | Seprianus Kaesmetan, SH | 19620929 199603 1 003 | Kasie Trantib | III/c | IV.a |
| 5. | Maria Missa | 19650502 198903 2 009 | Kasie PMD/K | III/c | IV.a |
| 6. | Oktoviana Nitbani | 19621031 198603 2 011 | Kasie Kesos | III/c | IV.a |
| 7. | Frans Feo, SH | 19600225 198303 1 012 | Kasie Pendidikan | III/d | IV.a |
| 8. | Fety Nope | 19631205 198903 2 015 | Lurah Niki – Niki | III/c | IV.a |
| 9. | Yacob Sette | 19621231 198203 1 357 | Sekretaris Lurah | III/b | IV.b |
| 10. | Frans Faot, SH | 19650708 200112 1 002 | Kasubag Kpegawaian | III/a | IV.b |
| 11. | Docki J. J. Non, SE | 19741012 200903 2 004 | Kasubag Keuangan | III/b | IV.b |
| 12. | Danial Loinenak | 19581224 198603 1 015 | Staf Kecamatan | III/d | - |
| 13. | Seprianus Lenamah | 19661130 198603 1 007 | Kasie Pem. Kelurahan | III/a | - |
| 14. | Karel Boki | 19601205 198203 1 015 | Staf Kecamatan | III/b | - |
| 15. | Yane N. P. Tjung | 19740929 199803 2 009 | Staf Kecamatan | III/a | - |
| 16. | Orgensi Nau | 19601007 198603 2 014 | Staf Kecamatan | II/d | - |
| 17. | Efrosina Missa | 19631109 198601 2 003 | Staf Kecamatan | III/b | - |
| 18. | Yorni O. E. J. Nokas, A.Md. | 19800126 200903 2 010 | Staf Kecamatan | II/d | - |
| 19. | Adelni Natun, A.Md. | 19860428 201101 2 024 | Staf Kecamatan | II/c | - |
| 20. | Nista M. Talan | 19851121 200502 2 003 | Staf Kecamatan | II/c | - |
| 21. | Setwintif Tlonan | 19850925 201001 1 003 | Staf Kecamatan | II/b | - |
| 22. | Viktoria Banamtuan | 19791127 200701 2 016 | Staf Kecamatan | II/b | - |
| 23. | Yonadab I. Payon | 19760626 200801 1 035 | Staf Kecamatan | II/b | - |
| 24. | Zeth M. R. Tulalesy | 19690331 201212 1 022 | Staf Kecamatan | II/a | - |
| 25. | Agustinus Tahun | 19610818 200604 1 015 | Staf Kelurahan | II/a | - |
| 26. | Gusti E. Toh | 19750114 200701 1 018 | Sekdes Nakfunu | II/b | - |
| 27. | Sarci A. Nubatonis | 19740918 200012 2 007 | Sekdes Maunum Niki – Niki | II/c | - |
| 28. | Maximilian Y. M. Benu | 19710503 200801 1 017 | Sekdes Sopo | II/c | - |
| 29. | Bertolens Tabun | 19700829 200901 1 005 | Sekdes Tumu | II/b | - |
| 30. | Danial Banu | 19621205 200701 1 009 | Sekdes Noebesa | II/b | - |
| 31. | Odiyana P. L. Nenotek | 19670209 200906 1 001 | Sekdes Baki | II/b | - |
| 32. | Silas Tenistuan | 19641231 200604 1 323 | Sekdes Taebesa | II/c | - |
| 33. | Jefta Nomtanis | 19661004 200701 1 020 | Sekdes Nobi – Nobi | II/b | - |
| 34. | Simon P. Leo | 19591216 200701 1 002 | Sekdes Oe'Ekam | II/a | - |
| 35. | Alexander Puay | 19660411 200701 1 027 | Sekdes Bone | I/d | - |

2. DATA KELURAHAN/DESA DALAM WILAYAH KECAMATAN

Tabel 4.3. Nama Kepala Desa/Kel di Kecamatan Amanuban Tengah Kab TTS Tahun 2016

| No | Desa/Kel | Nama Kades/Lurah | Menjabat dari Tahun |
|-----|-----------------------|-------------------------|---------------------|
| 1. | Kelurahan Niki - Niki | Fety Nope | 2015 - sekarang |
| 2. | Sopo | Marthen K. Djabi | 2016 - 2022 |
| 3. | Maunum Niki - Niki | Paulus Kause | 2016 - 2022 |
| 4. | Bone | Nehemia Tunu | 2016 - 2022 |
| 5. | Nobi - Nobi | Gustaf T. Nakamnanu, SE | 2016 - 2022 |
| 6. | Tumu | Marthen Lenama | 2016 - 2022 |
| 7. | Baki | Asrit Y. Taneo | 2016 - 2022 |
| 8. | Nakfunu | Yustus F. Taneo, S.Pd. | 2016 - 2022 |
| 9. | Oe'Ekam | Osias Silla | 2011 - 2017 |
| 10. | Taebesa | Viktor Imenuel Isu | 2010 - 2016 |
| 11. | Noebesa | Rikhab Djitro Akailupa | 2016 - 2022 |

Tabel 4.4. Jumlah RT, RW, Dusun di Desa/Kel di Kecamatan Amanuban Tengah

| No | Desa/Kel | RT | RW | Dusun |
|-----|-----------------------|----|----|-------|
| 1. | Kelurahan Niki - Niki | 15 | 5 | 2 |
| 2. | Sopo | 12 | 5 | 2 |
| 3. | Maunum Niki - Niki | 19 | 10 | 2 |
| 4. | Bone | 9 | 4 | 2 |
| 5. | Nobi - Nobi | 17 | 8 | 4 |
| 6. | Tumu | 10 | 4 | 3 |
| 7. | Baki | 12 | 6 | 3 |
| 8. | Nakfunu | 9 | 3 | 3 |
| 9. | Oe'Ekam | 6 | 3 | 3 |
| 10. | Taebesa | 16 | 8 | 3 |
| 11. | Noebesa | 9 | 3 | 3 |

Tabel 4.5. Jumlah Anggota BPD dan LPM Kecamatan Amanuban Tengah Tahun 2016

| No | Desa/Kel | BPD | LPM | Jumlah |
|--------|-----------------------|-----|-----|--------|
| 1. | Kelurahan Niki - Niki | - | 3 | 3 |
| 2. | Sopo | 5 | 4 | 9 |
| 3. | Maunum Niki - Niki | 5 | 14 | 19 |
| 4. | Bone | 5 | 3 | 8 |
| 5. | Nobi - Nobi | 7 | 12 | 19 |
| 6. | Tumu | 5 | 5 | 10 |
| 7. | Baki | 5 | 14 | 19 |
| 8. | Nakfunu | 5 | 3 | 8 |
| 9. | Oe'Ekam | 5 | 6 | 11 |
| 10. | Taebesa | 5 | 3 | 8 |
| 11. | Noebesa | 5 | 3 | 8 |
| Jumlah | | 52 | 70 | 122 |

3. KEPENDUDUKAN

Tabel 4.6. Jumlah Penduduk berdasarkan Jenis Kelamin di Kecamatan Amanuban Tengah Tahun 2016

| No | Desa/Kel | Jenis Kelamin | | Jumlah |
|--------|-----------------------|---------------|-----------|--------|
| | | Laki-Laki | Perempuan | |
| 1. | Kelurahan Niki - Niki | 1.603 | 1.488 | 3.091 |
| 2. | Sopo | 789 | 781 | 1.570 |
| 3. | Maunum Niki - Niki | 962 | 978 | 1.940 |
| 4. | Bone | 450 | 500 | 950 |
| 5. | Nobi - Nobi | 1.813 | 1.798 | 3.611 |
| 6. | Tumu | 670 | 663 | 1.333 |
| 7. | Baki | 360 | 389 | 749 |
| 8. | Nakfunu | 364 | 395 | 759 |
| 9. | Oe'Ekam | 403 | 388 | 791 |
| 10. | Taebesa | 432 | 435 | 867 |
| 11. | Noebesa | 380 | 408 | 788 |
| Jumlah | | 8.226 | 8.223 | 16.449 |

Grafik 4.2. Grafik Penduduk Berdasarkan Jenis Kelamin di Kecamatan Amanuban Tengah Tahun 2016

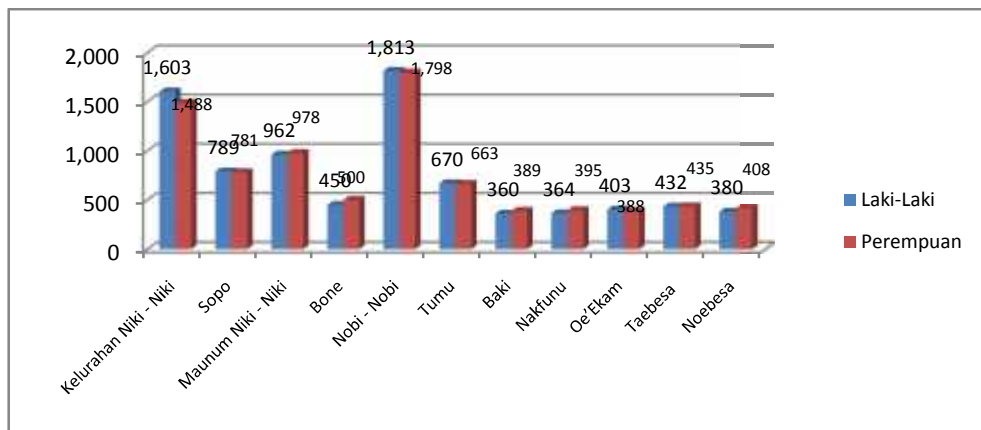

Tabel 4.7. Jumlah Penduduk Berdasarkan Rumah Tangga

| No | Desa/Kel | Jumlah Penduduk | | Keterangan |
|----|-----------------------|-----------------|--------------|------------|
| | | Penduduk | Rumah Tangga | |
| 1. | Kelurahan Niki - Niki | 3.091 Orang | 689 KK | |
| 2. | Sopo | 1.570 Orang | 388 KK | |
| 3. | Maunum Niki - Niki | 1.940 Orang | 480 KK | |
| 4. | Bone | 950 Orang | 233 KK | |
| 5. | Nobi - Nobi | 3.611 Orang | 788 KK | |
| 6. | Tumu | 1.333 Orang | 360 KK | |

| No | Desa/Kel | Jumlah Penduduk | | Keterangan |
|--------|----------|-----------------|--------------|------------|
| | | Penduduk | Rumah Tangga | |
| 7. | Baki | 749 Orang | 241 KK | |
| 8. | Nakfunu | 759 Orang | 225 KK | |
| 9. | Oe'Ekam | 791 Orang | 224 KK | |
| 10. | Taebesa | 867 Orang | 233 KK | |
| 11. | Noebesa | 788 Orang | 207 KK | |
| Jumlah | | 16.449 Orang | 4.068 KK | |

Grafik 4.3. Grafik Penduduk berdasarkan Rumah Tangga

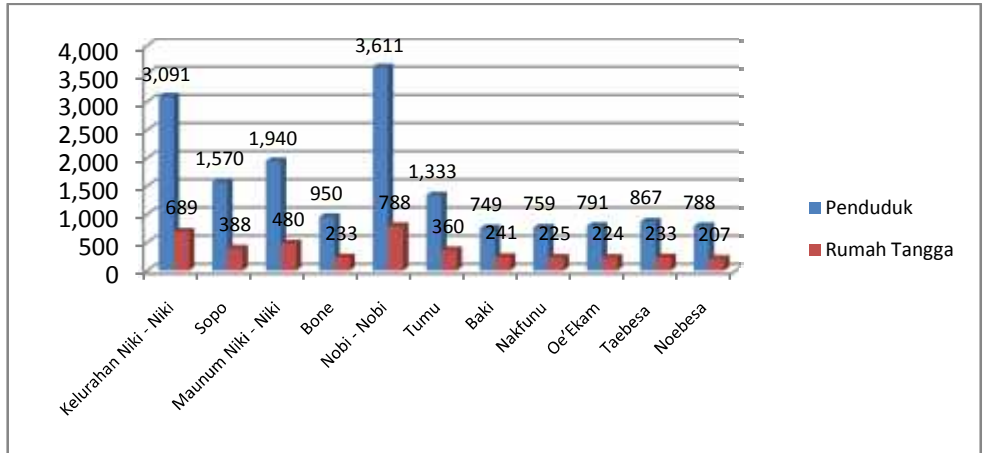

Tabel 4.8. Keadaan Penduduk menurut Mata Pencacarian di Kecamatan Amanuban Tengah Tahun 2015

| No | Desa/Kel | Jenis Mata Pencacarian | | | | | |
|-----|-----------------------|------------------------|-----------|-----------|--------|-----------|---------|
| | | PNS | TNI/Polri | Pensiunan | Petani | Wirausaha | Nelayan |
| 1. | Kelurahan Niki - Niki | 56 | 34 | 53 | 274 | 42 | - |
| 2. | Sopo | 10 | - | 6 | 375 | 32 | - |
| 3. | Maunum Niki - Niki | 12 | - | 15 | 440 | 10 | - |
| 4. | Bone | 16 | 1 | 5 | 314 | - | - |
| 5. | Nobli - Nobli | 166 | 4 | 55 | 500 | 30 | - |
| 6. | Tumu | 12 | - | 3 | 346 | - | - |
| 7. | Baki | 3 | - | 5 | 468 | 1 | - |
| 8. | Nakfunu | 2 | - | 1 | 204 | - | - |
| 9. | Oe'Ekam | 7 | - | - | 268 | - | - |
| 10. | Taebesa | 4 | - | - | 229 | - | - |
| 11. | Noebesa | 8 | - | 1 | 145 | - | - |

4. KEAMANAN, KETERTIBAN, DAN PERLINDUNGAN MASYARAKAT

Tabel 4.9. Data Poskamling dan Kelompok Siskamling di Kecamatan Amanuban Tengah Tahun 2015

| No | Desa/Kel | Jumlah Pos Kamling | Jumlah Klmpok Siskamling | Jumlah Pos Satpam |
|--------|-----------------------|--------------------|--------------------------|-------------------|
| 1. | Kelurahan Niki - Niki | 2 Buah | 2 Kelompok | 3 Buah |
| 2. | Sopo | 2 Buah | 2 Kelompok | - |
| 3. | Maunum Niki - Niki | 2 Buah | 2 Kelompok | - |
| 4. | Bone | 1 Buah | 1 Kelompok | - |
| 5. | Nobi - Nobi | 3 Buah | 3 Kelompok | 1 Buah |
| 6. | Tumu | 2 Buah | 2 Kelompok | - |
| 7. | Baki | 1 Buah | 1 Kelompok | - |
| 8. | Nakfunu | 1 Buah | 1 Kelompok | - |
| 9. | Oe'Ekam | 1 Buah | 1 Kelompok | - |
| 10. | Taebesa | 1 Buah | 1 Kelompok | - |
| 11. | Noebesa | 1 Buah | 1 Kelompok | - |
| Jumlah | | 17 Buah | 17 Kelompok | 4 Buah |

Tabel 4.10. Data Anggota Hansip/Linmas di Kecamatan Amanuban Tengah Tahun 2015

| No | Desa/Kel | Jumlah | Keterangan |
|--------|-----------------------|-----------|------------|
| 1. | Kelurahan Niki - Niki | 25 Orang | - |
| 2. | Sopo | 25 Orang | - |
| 3. | Maunum Niki - Niki | 25 Orang | - |
| 4. | Bone | 25 Orang | - |
| 5. | Nobi - Nobi | 25 Orang | - |
| 6. | Tumu | 25 Orang | - |
| 7. | Baki | 25 Orang | - |
| 8. | Nakfunu | 25 Orang | - |
| 9. | Oe'Ekam | 25 Orang | - |
| 10. | Taebesa | 25 Orang | - |
| 11. | Noebesa | 25 Orang | - |
| Jumlah | | 275 Orang | |

Tabel 4.11. Jenis gangguan Kamtibmas dan jumlah penyelesaian di Kecamatan Amanuban Tengah Tahun 2015

| No | Desa/Kel | Jenis Gangguan Kamtibmas | Hasil Penyelesaian | | | | Ket |
|----|-----------------------|--------------------------|--------------------|-------|------------|--------|------|
| | | | Sudah | Belum | Dlm proses | Sanksi | |
| 1. | Kelurahan Niki - Niki | Masalah Tanah | 1 | - | - | - | 2015 |
| 2. | Sopo | Masalah Tanah | 1 | - | - | - | 2016 |

| No | Desa/Kel | Jenis Gangguan Kamtibmas | Hasil Penyelesaian | | | | Ket |
|-----|--------------------|--------------------------|--------------------|-------|------------|--------|------|
| | | | Sudah | Belum | Dlm proses | Sanksi | |
| 3. | Maunum Niki - Niki | Masalah Tanah | 1 | - | - | - | 2015 |
| 4. | Bone | Masalah Tanah | 1 | - | - | - | 2015 |
| 5. | Nobi - Nobi | Masalah Tanah | 1 | - | - | - | 2015 |
| 6. | Tumu | Masalah Tanah | 1 | - | - | - | 2015 |
| 7. | Baki | - | - | - | - | - | - |
| 8. | Nakfunu | - | - | - | - | - | - |
| 9. | Oe'Ekam | - | - | - | - | - | - |
| 10. | Taebesa | Masalah Tanah | - | 1 | - | - | 2016 |
| 11. | Noebesa | - | - | - | - | - | - |

5. POLITIK DAN KEBANGSAAN

Tabel 4.12. Data Kepengurusan Partai Politik di Kecamatan Amanuban Tengah Tahun 2015

| No | Nama Parpol | Nama Ket PAC | Jlh Pengurus | Desa/Kel |
|----|-----------------------------|--------------------------|--------------|-----------------------|
| 1. | Golkar | M. O. Nakmnanu | 5 Orang | Desa Nobi - Nobi |
| 2. | PDIP | Yaconias Telnoni | 5 Orang | Desa Nobi - Nobi |
| 3. | Demokrat | Benedictus Banamtuan, SE | 5 Orang | Kelurahan Niki - Niki |
| 4. | Kebangkitan Bangsa | Pina Nope | 5 Orang | Kelurahan Niki - Niki |
| 5. | PKB | Syafrudin Yudha | 5 Orang | Kelurahan Niki - Niki |
| 6. | Solidaritas Indonesia (PSI) | Junaidin | 5 Orang | Kelurahan Niki - Niki |
| 7. | Gerindra | Very Sumilat | 5 Orang | Kelurahan Niki - Niki |

Tabel 4.13. Data Organisasi dan Tokoh Masyarakat se – Kecamatan Amanuban Tengah Tahun 2015

| No | Desa/Kel | Nama Organisasi | Nama Pimpinan/ Tokoh Masyarakat | Keterangan |
|----|-----------------------|-----------------|---------------------------------|------------|
| 1. | Kelurahan Niki - Niki | Tokoh Adat | S. Nope, SH | 10 Orang |
| 2. | Sopo | Tokoh Adat | Nahor Nomleni | 10 Orang |
| 3. | Maunum Niki - Niki | Tokoh Adat | Alexander Akailupa | 10 Orang |
| 4. | Bone | Tokoh Adat | Yusak Tunu | 10 Orang |
| 5. | Nobi - Nobi | Tokoh Adat | M. O. Nakamnanu | 10 Orang |
| 6. | Tumu | Tokoh Adat | Maksi Kebkole | 10 Orang |
| 7. | Baki | Tokoh Adat | Esron Taneo | 10 Orang |
| 8. | Nakfunu | Tokoh Adat | Yacob Benu | 10 Orang |

| No | Desa/Kel | Nama Organisasi | Nama Pimpinan/ Tokoh Masyarakat | Keterangan |
|-----|----------|-----------------|---------------------------------|------------|
| 9. | Oe'Ekam | Tokoh Adat | S. P. Leo | 10 Orang |
| 10. | Taebesa | Tokoh Adat | M. Lenama | 10 Orang |
| 11. | Noebesa | Tokoh Adat | Bernadus Liunima | 10 Orang |

B. PEMBANGUNAN DAN PEMBER DAYAAN MASYARAKAT

1. KETERSEDIAAN AIR BERSIH DAN LISTRIK

Tabel 4.14. Ketersediaan Air Bersih di Kecamatan Amanuban Tengah Tahun 2015

| No | Uraian | Jumlah (unit) | Pemakai (KK) | Kondisi |
|----|---------------------------|---------------|--------------|---------|
| 1 | Mata Air | 120 | 1.701 | Baik |
| 2 | Sumur Gali | 131 | 953 | Baik |
| 3 | Sumur Pompa | 1 | 10 | Baik |
| 4 | PDAM | 1 | 139 | Baik |
| 5 | Perpipaan | 4 | 810 | Baik |
| 6 | Sumber air bersih lainnya | 10 | 455 | Baik |

Tabel 4.15. Ketersediaan Listrik/Penerangan berdasarkan Desa/Kel di Kecamatan Tahun 2015

| No | Desa/Kel | Jumlah KK | Pemakai Listrik | | | Belum Menikmati Listrik |
|--------|-----------------------|-----------|-----------------|--------------|-------|-------------------------|
| | | | PLN | Tenaga Surya | PLTMH | |
| 1. | Kelurahan Niki - Niki | 689 | 689 | - | - | - |
| 2. | Sopo | 388 | 121 | 43 | - | 224 |
| 3. | Maunum Niki - Niki | 480 | 430 | - | - | 50 |
| 4. | Bone | 233 | 60 | 21 | - | 152 |
| 5. | Nobi - Nobi | 788 | 700 | - | - | 88 |
| 6. | Tumu | 360 | 298 | 1 | - | 61 |
| 7. | Baki | 241 | - | - | - | 241 |
| 8. | Nakfunu | 225 | - | - | - | 225 |
| 9. | Oe'Ekam | 224 | - | - | - | 224 |
| 10. | Taebesa | 233 | - | - | - | 233 |
| 11. | Noebesa | 207 | - | - | - | 207 |
| Jumlah | | 4.068 | 2.298 | 65 | - | 1.705 |

2. INFRASTRUKTUR JALAN DAN JEMBATAN

Tabel 4.16. Panjang Jalan menurut Status Jalan di Kecamatan amatan Amanuban Tengah Tahun 2015

| No | Desa/Kel | Status Jalan (M) | | |
|--------|-----------------------|------------------|----------|-----------|
| | | Negara | Provinsi | Kabupaten |
| 1. | Kelurahan Niki - Niki | 3.000 | - | - |
| 2. | Sopo | 4.000 | - | - |
| 3. | Maunum Niki - Niki | 2.000 | - | - |
| 4. | Bone | - | - | 6.000 |
| 5. | Nobi - Nobi | 3.000 | 6.000. | - |
| 6. | Tumu | - | 4.000 | 4.000 |
| 7. | Baki | - | - | 3.000 |
| 8. | Nakfunu | - | - | 3.000 |
| 9. | Oe'Ekam | - | - | 5.000 |
| 10. | Taebesa | - | - | 5.000 |
| 11. | Noebesa | - | - | 7.000 |
| Jumlah | | 12.000 | 10.000 | 33.000 |

Tabel 4.17. Panjang Jalan menurut Kondisi di Kecamatan Amanuban Tahun 2015

| No | Desa/Kel | Kondisi Jalan (M) | | | |
|--------|-----------------------|-------------------|--------|--------|-------------|
| | | Baik | Sedang | Rusak | Rusak Berat |
| 1. | Kelurahan Niki - Niki | 3.000 | - | - | - |
| 2. | Sopo | 4.000 | - | - | - |
| 3. | Maunum Niki - Niki | 2.000 | - | - | - |
| 4. | Bone | 1.000 | 2.000 | 3.000 | - |
| 5. | Nobi - Nobi | 9.000 | - | - | - |
| 6. | Tumu | 4.000 | - | - | 4.000 |
| 7. | Baki | - | - | 3.000 | - |
| 8. | Nakfunu | - | - | 3.000 | - |
| 9. | Oe'Ekam | - | - | 5.000 | - |
| 10. | Taebesa | - | - | 5.000 | - |
| 11. | Noebesa | - | - | 7.000 | - |
| Jumlah | | 23.000 | 2.000 | 26.000 | 4.000 |

Tabel 4.18. Data Jumlah dan Kondisi Jembatan yang ada di Kecamatan Amanuban Tengah Tahun 2015

| No | Desa/Kel | Kondisi Jembatan | | | |
|----|-----------------------|------------------|--------|-------|-------------|
| | | Baik | Sedang | Rusak | Rusak Berat |
| 1. | Kelurahan Niki - Niki | - | - | - | - |
| 2. | Sopo | - | - | - | - |
| 3. | Maunum Niki - Niki | - | - | - | - |
| 4. | Bone | - | - | - | - |

| No | Desa/Kel | Kondisi Jembatan | | | |
|--------|-------------|------------------|--------|-------|-------------|
| | | Baik | Sedang | Rusak | Rusak Berat |
| 5. | Nobi - Nobi | - | - | - | - |
| 6. | Tumu | - | - | - | - |
| 7. | Baki | - | - | - | - |
| 8. | Nakfunu | - | - | - | - |
| 9. | Oe'Ekam | - | - | - | - |
| 10. | Taebesa | - | - | - | - |
| 11. | Noebesa | - | - | - | - |
| Jumlah | | | | | |

3. REALISASI DANA DESA DAN ANGGUR MERAH

Tabel 4.19. Jumlah Penerimaan dan Realisasi APBDES Tahun 2014 – 2015

| No | Desa/Kel | 2014 | | Prosentase | 2015 | | Prosentase |
|--------|-----------------------|---------------|---------------|------------|---------------|---------------|------------|
| | | Penerimaan | Realisasi | | Penerimaan | Realisasi | |
| 1. | Kelurahan Niki - Niki | - | - | - | - | - | - |
| 2. | Sopo | 150.368.690 | 150.368.690 | 100% | 545.399.209 | 436.319.368 | 80% |
| 3. | Maunum Niki - Niki | 161.305.969 | 160.305.969 | 99% | 569.976.261 | 455.082.000 | 79% |
| 4. | Bone | 150.838.969 | 149.838.969 | 99% | 517.680.166 | 294.817.422 | 56% |
| 5. | Nobi - Nobi | 445.023.339 | 228.911.684 | 51% | 803.026.732 | 299.289.232 | 37% |
| 6. | Tumu | 158.548.469 | 158.548.469 | 100% | 503.809.111 | 267.439.163 | 53% |
| 7. | Baki | 187.756.972 | 167.756.972 | 89% | 511.310.172 | 364.799.389 | 71% |
| 8. | Nakfunu | 144.455.969 | 136.955.969 | 94% | 517.329.514 | 368.849.514 | 71% |
| 9. | Oe'Ekam | 235.607.745 | 235.607.745 | 100% | 493.211.225 | 263.161.225 | 53% |
| 10. | Taebesa | 154.027.969 | 152.777.969 | 99% | 517.933.231 | 250.433.231 | 48% |
| 11. | Noebesa | 199.296.969 | 168.040.969 | 84% | 525.119.470 | 194.195.576 | 36% |
| Jumlah | | 1.978.231.060 | 1.709.113.405 | | 5.504.795.091 | 3.194.386.120 | |

Tabel 4.20. Jumlah Penerimaan dan Realisasi Dana Anggur Merah Tahun 2014-2015

| No | Desa/Kel | 2014 | | Prosentase | 2015 | | Prosentase |
|--------|-------------|-------------|-------------|------------|---------------|---------------|------------|
| | | Penerimaan | Realisasi | | Penerimaan | Realisasi | |
| 1. | Sopo | - | - | - | 300.000.000 | 300.000.000 | 100% |
| 2. | Nobi - Nobi | 300.000.000 | 300.000.000 | 100% | 300.000.000 | 300.000.000 | 100% |
| 3. | Nakfunu | 300.000.000 | 300.000.000 | 100% | 300.000.000 | 300.000.000 | 100% |
| 4. | Noebesa | - | - | - | 300.000.000 | 300.000.000 | 100% |
| Jumlah | | 600.000.000 | 600.000.000 | 100% | 1.200.000.000 | 1.200.000.000 | 100% |

4. POSDAYA

Tabel 4.21. Data Jumlah dan Nama Kelompok Pos Daya Kecamatan Amanuban Tengah Tahun 2016

| No | Desa/Kel | Jumlah Kelompok | Nama Kelompok | Jumlah Anggota | Jenis Kegiatan |
|----|--------------------|-----------------|-----------------------------|----------------------|---|
| 1. | Sopo | 1 Kelompok | Sehati | 20 Orang | Kesehatan Pendidikan Ekonomi Lingkungan Hidup Agama |
| 2. | Maunum Niki – Niki | 2 Kelompok | - Alkit Fen - Embun Pagi | 20 Orang 20 Orang | Kesehatan Pendidikan Ekonomi Lingkungan Hidup Agama |
| 3. | Nobi - Nobi | 2 Kelompok | - Paloil Monit - Humone | 20 Orang 20 Orang | Kesehatan Pendidikan Ekonomi Lingkungan Hidup Agama |
| 4. | Tumu | 2 Kelompok | - Sehati - Bersaudara | 20 Orang 20 Orang | Kesehatan Pendidikan Ekonomi Lingkungan Hidup Agama |

5. REALISASI RASKIN

Tabel 4.22. Data Realisasi Penerimaan Raskin Kecamatan Amanuban Tengah Tahun 2015

| No | Desa/Kel | Sasaran (KK) | Pagu Raskin | Jumlah Uang (Rp) |
|-----|-----------------------|--------------|-------------|------------------|
| 1. | Kelurahan Niki - Niki | 122 | 22.008 | 41.028.000 |
| 2. | Sopo | 222 | 40.008 | 74.592.000 |
| 3. | Maunum Niki - Niki | 217 | 39.108 | 72.906.000 |
| 4. | Bone | 142 | 25.608 | 47.712.000 |
| 5. | Nobi - Nobi | 292 | 52.608 | 98.112.000 |
| 6. | Tumu | 96 | 17.238 | 32.292.000 |
| 7. | Baki | 87 | 15.708 | 29.232.000 |
| 8. | Nakfunu | 121 | 21.828 | 40.656.000 |
| 9. | Oe'Ekam | 73 | 13.188 | 24.528.000 |
| 10. | Taebesa | 74 | 13.368 | 24.864.000 |
| 11. | Noebesa | 113 | 20.388 | 37.968.000 |
| | Jumlah | 1.559 | 281.058 | 523.890.000 |

6. REALISASI PROGRAM KELUARGA HARAPAN

Tabel 4.23. Data Realisasi Program Keluarga Harapan di Kecamatan Amanuban Tengah Tahun 2015

| No | Desa/Kel | Sasaran (jiwa/kk) | Pagu Anggaran | Realisasi Anggaran (Rp) |
|-----|-----------------------|----------------------|---------------|-------------------------|
| 1. | Kelurahan Niki - Niki | 174 | 359.652.500 | 291.187.450 |
| 2. | Sopo | 61 | 157.112.500 | 154.293.750 |
| 3. | Maunum Niki - Niki | - | - | - |
| 4. | Bone | 39 | 99.512.500 | 83.567.700 |
| 5. | Nobi - Nobi | 103 | 149.212.500 | 148.465.000 |
| 6. | Tumu | 53 | 108.253.750 | 107.523.750 |
| 7. | Baki | 46 | 90.146.250 | 88.468.750 |
| 8. | Nakfunu | 45 | 81.600.000 | 81.235.000 |
| 9. | Oe'Ekam | 50 | 97.275.000 | 96.725.000 |
| 10. | Taebesa | 61 | 116.050.000 | 116.976.250 |
| 11. | Noebesa | 27 | 52.359.000 | 51.058.000 |
| | Jumlah | 659 | 1.311.174.000 | 1.219.500.650 |

7. REALISASI KEGIATAN PEMBANGUNAN KECAMATAN TAHUN ANGGARAN 2015

Tabel 4.24. Realisasi Kegiatan Pembangunan berdasarkan sumber dana

| Desa/Kel | Kegiatan Pembangunan | Volume | Sumber Dana | | | |
|--------------------|--|---------|-------------|-----------|----------|------------|
| | | | APBN | APBD Prov | APBD Kab | Swadaya |
| Sopo | 1. Peningkatan Jalan Desa | 1.600 m | 80.000.000 | - | - | 24.000.000 |
| | 2. Pemeliharaan Jalan Desa | 1.600 m | 70.000.000 | | | 21.000.000 |
| | 3. Pembangunan BUMDES | 1 unit | 9.404.684 | | | 2.800.000 |
| | 4. Pengembangan Sarpras Kesehatan | 1 unit | 4.585.000 | | | 1.375.000 |
| | 5. Rehab Pembangunan Kantor Desa | 1 Buah | 22.000.000 | | | 6.600.000 |
| | 6. Pengembangan Ternak Babi | 25 ekor | 30.500.000 | | | 9.150.000 |
| Maunum Niki - Niki | 1. Pembangunan Rumah Tidak Layak Huni | 3 buah | 15.000.000 | | | 4.500.000 |
| | 2. Pembangunan Tembok Penahan Posyandu | 2 unit | 7.000.000 | | | 2.100.000 |

| Desa/Kel | Kegiatan Pembangunan | Volume | Sumber Dana | | | |
|-------------|---|---------|-------------|-----------|----------|------------|
| | | | APBN | APBD Prov | APBD Kab | Swadaya |
| | 3. Rehab Ringan Kantor Desa | 1 unit | 2.500.000 | | | 750.000 |
| | 4. Pemeliharaan Jalan (Bronjong) | 1 unit | 39.400.000 | | | 11.820.000 |
| | 5. Pembangunan Rumah Sehat | 15 Buah | 25.000.000 | | | 7.500.000 |
| | 6. Pembangunan Bak Penampung Air | 1 Buah | 9.100.000 | | | 2.730.000 |
| Bone | 1. Pembangunan Jalan Rabat Beton | 50 m | 30.987.000 | | | 9.296.100 |
| | 2. Pembangunan WC Sehat | 9 Buah | 8.000.000 | | | 2.400.000 |
| | 3. Pembuatan Chross Will | 5 Buah | 13.013.000 | | | 3.903.900 |
| | 4. Perluasan jaringan Air Bersih | 1 Paket | 15.400.000 | | | 4.620.000 |
| Nobi - Nobi | 1. Rehab Ringan Kantor Desa | 1 Buah | 20.000.000 | | | 6.000.000 |
| | 2. Pembangunan WC Sehat | 15 Buah | 20.000.000 | | | 6.000.000 |
| | 3. Pengembangan Usaha Kelompok Tani | 6 Buah | 15.000.000 | | | 4.500.000 |
| Tumu | 1. Rehab pembangunan Posyandu | 2 Buah | 9.064.000 | | | 2.719.200 |
| | 2. Rehab Pembangunan Gereja dan Kapela | 5 Buah | 6.750.000 | | | 2.025.000 |
| | 3. Pengadaan Hand Sprayer untuk Kelompok Tani | 8 Buah | 2.432.000 | | | 729.600 |
| Baki | 1. Bantuan Pembangunan Rumah Sehat | 55 Buah | 52.657.560 | | | 15.797.000 |
| | 2. Pembangunan Lantainisasi | 30 Buah | 23.023.000 | | | 6.906.000 |
| | 3. Bak Sampah | 1 Buah | 800.000 | | | 240.000 |
| | 4. Culti Vaktor | 1 Paket | 29.000.000 | | | 8.700.000 |
| Nakfunu | 1. Pembuatan Rabat Beton | | 10.000.000 | | | 3.150.000 |
| | 2. Pembangunan Saluran Drainase | | 7.350.000 | | | 2.205.000 |
| | 3. Pembuatan Deker | | | | | |
| | 4. Pembuatan | | 4.210.000 | | | 1.263.000 |

Desa/Kel

| Desa/Kel | Kegiatan Pembangunan | Volume | Sumber Dana | | | |
|----------|---|------------|-------------|-----------|----------|------------|
| | | | APBN | APBD Prov | APBD Kab | Swadaya |
| | Tembok Penahan Tebing | | 8.400.000 | | | 2.520.000 |
| | 5. Bantuan Rumah Sehat | | | | | |
| | 6. Lantainisasi | | 42.000.000 | | | 12.000.000 |
| | 7. Pembangunan Sumur Gali | | 20.000.000 | | | 6.000.000 |
| | 8. Pembangunan Perlindungan Mata Air | | 4.500.000 | | | 1.350.000 |
| | 9. Pembuatan Lapangan Bola Voly | | 500.000 | | | 150.000 |
| | | 1 Buah | 12.800.000 | | | 3.840.000 |
| Oe'Ekam | 1. Bantuan Modal Usaha Kelompok | 3 Buah | 7.500.000 | | | 2.250.000 |
| | 2. Penggemukan Ternak Sapi | 3 Ekor | 13.500.000 | | | 4.050.000 |
| Taebesa | 1. Pengadaan Seng untuk Pembangunan Pos Kamling | 2 Buah | 1.500.000 | | | 450.000 |
| | 2. Bantuan Stimulan Rumah Sehat | Buah | 20.000.000 | | | 6.000.000 |
| | 3. Bantuan Bahan untuk Rumah KK Miskin | Buah | 20.000.000 | | | 6.000.000 |
| Noebesa | 1. Rehab ringan Kantor Desa | 1 Buah | 15.000.000 | | | 4.500.000 |
| | 2. Rehab ringan Polindes | 1 Buah | 5.500.000 | | | 1.650.000 |
| | 3. Pembagunan Pos Kamling | 1 Buah | 10.000.000 | | | 3.000.000 |
| | 4. Bantuan Usaha Tani Kelompok | 9 Buah | 10.000.000 | | | 3.000.000 |
| | 5. Bantuan Usaha Kelompok Tenun Ikat | 3 Buah | 9.000.000 | | | 2.700.000 |
| Jumlah | | | | | | |

C. KEAGAMAAN, PENDIDIKAN DAN KESEHATAN

1. KEAGAMAAN

Tabel 4.25. Jumlah Sarana Keagamaan di Kecamatan Amanuban Tengah Tahun 2015

| No | Desa/Kel | Sarana Keagamaan | | | |
|-----|-----------------------|------------------|---------|--------|------|
| | | Masjid | Mushola | Gereja | Pura |
| 1. | Kelurahan Niki - Niki | 1 | - | 4 | - |
| 2. | Sopo | - | - | 2 | - |
| 3. | Maunum Niki - Niki | - | - | 2 | - |
| 4. | Bone | - | - | 1 | - |
| 5. | Nobi - Nobi | - | - | 7 | - |
| 6. | Tumu | - | - | 5 | - |
| 7. | Baki | - | - | 1 | - |
| 8. | Nakfunu | - | - | 2 | - |
| 9. | Oe'Ekam | - | - | 3 | - |
| 10. | Taebesa | - | - | 4 | - |
| 11. | Noebesa | - | - | 2 | - |
| | Jumlah | 1 | - | 33 | - |

Tabel 4.26. Jumlah Pemeluk Agama di Kecamatan Amanuban Tengah Tahun 2015

| No | Desa/Kel | Pemeluk Agama | | | | Jumlah |
|-----|-----------------------|---------------|---------|---------|-----------------|--------|
| | | Islam | Kristen | Katolik | Hindu/ Budha | |
| 1. | Kelurahan Niki - Niki | 400 | 1.889 | 802 | - | 3.091 |
| 2. | Sopo | - | 1.500 | 70 | - | 1.570 |
| 3. | Maunum Niki - Niki | 42 | 1.798 | 100 | - | 1.940 |
| 4. | Bone | - | 798 | 152 | - | 950 |
| 5. | Nobi - Nobi | 461 | 2.250 | 900 | - | 3.611 |
| 6. | Tumu | - | 788 | - | - | 788 |
| 7. | Baki | - | 1.300 | 33 | - | 1.333 |
| 8. | Nakfunu | - | 749 | - | - | 749 |
| 9. | Oe'Ekam | - | 759 | - | - | 759 |
| 10. | Taebesa | - | 701 | 90 | - | 791 |
| 11. | Noebesa | - | 867 | - | - | 867 |
| | Jumlah | 903 | 13.399 | 2.147 | - | - |

Gambar 4.4. Grafik Pemeluk Agama berdasarkan Desa/Kel se Kecamatan Aban Tengah Tahun 2015

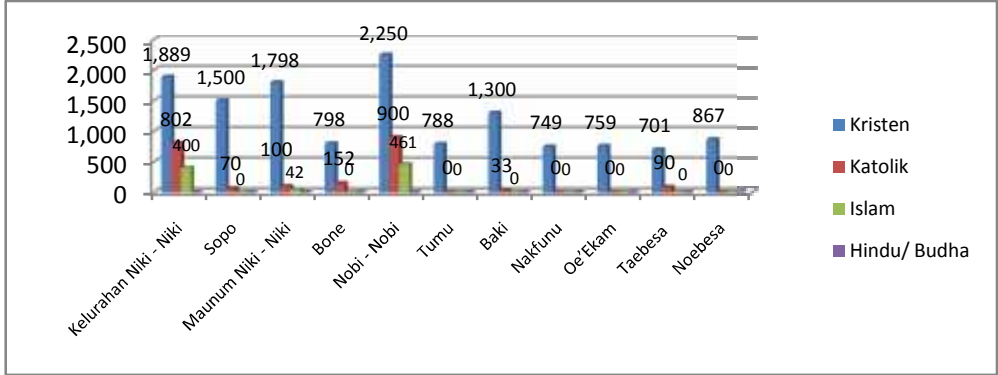

Tabel 4.27. Jumlah Pasangan Nikah, Cerai berdasarkan Desa /Kel di Kecamatan Amanuban Tengah Tahun 2016

| No | Desa/Kel | Nikah | Cerai | Jumlah |
|--------|-----------------------|-------|-------|--------|
| 1. | Kelurahan Niki - Niki | 12 | - | 12 |
| 2. | Sopo | 9 | - | 9 |
| 3. | Maunum Niki - Niki | - | - | - |
| 4. | Bone | 4 | - | 4 |
| 5. | Nobi - Nobi | 4 | - | 4 |
| 6. | Tumuu | 42 | - | 42 |
| 7. | Baki | - | - | - |
| 8. | Nakfunu | 8 | - | 8 |
| 9. | Oe'Ekam | 1 | - | 1 |
| 10. | Taebesa | 10 | - | 10 |
| 11. | Noebesa | - | - | - |
| Jumlah | | 90 | - | 90 |

2. PENDIDIKAN

Tabel 4.28. Data Jumlah Sarana Pendidikan berdasarkan Desa/Kel di Kec Amanuban Tengah Tahun 2015

| No | Desa/Kel | Jenis Sarana Pendidikan | | | | | | Jumlah |
|----|-----------------------|-------------------------|----|----|-----|---------|----|--------|
| | | PAUD | TK | SD | SMP | SMA/SMK | PT | |
| 1. | Kelurahan Niki - Niki | - | 3 | 12 | 6 | 5 | - | 26 |
| 2. | Sopo | - | - | 3 | - | - | - | 3 |
| 3. | Maunum Niki - Niki | - | - | 4 | - | - | - | 4 |
| 4. | Bone | - | - | 3 | - | - | - | 3 |
| 5. | Nobi - Nobi | - | 1 | 4 | 23 | 33 | - | 61 |

| No | Desa/Kel | Jenis Sarana Pendidikan | | | | | | |
|--------|----------|-------------------------|---|----|----|----|---|-----|
| 6. | Tumu | - | - | 4 | 2 | - | - | 6 |
| 7. | Baki | - | - | 4 | - | - | - | 4 |
| 8. | Nakfunu | - | - | 3 | - | - | - | 3 |
| 9. | Oe'Ekam | - | - | 4 | - | - | - | 4 |
| 10. | Taebesa | - | - | 3 | - | - | - | 3 |
| 11. | Noebesa | - | - | 4 | - | - | - | 4 |
| Jumlah | | - | 4 | 48 | 31 | 38 | - | 121 |

Tabel 4.29. Data Jumlah siswa di Kecamatan Amanuban Tengah Tahun 2015

| No | Desa/Kel | PAUD | TK | SD | SMP | SMA/SMK | Jumlah |
|--------|-----------------------|------|-----|-------|-------|---------|--------|
| 1. | Kelurahan Niki - Niki | 9 | 76 | 822 | 424 | 203 | 1.534 |
| 2. | Sopo | - | - | 250 | - | - | 250 |
| 3. | Maunum Niki - Niki | - | 16 | 138 | - | - | 154 |
| 4. | Bone | 24 | - | 67 | - | - | 91 |
| 5. | Nobi - Nobi | 15 | 10 | 368 | 873 | 983 | 2.249 |
| 6. | Tumu | 18 | - | 303 | 118 | - | 439 |
| 7. | Baki | 20 | - | 141 | - | - | 161 |
| 8. | Nakfunu | 18 | - | 165 | - | - | 183 |
| 9. | Oe'Ekam | 15 | - | 180 | - | - | 195 |
| 10. | Taebesa | - | - | 123 | - | - | 123 |
| 11. | Noebesa | 7 | - | 105 | - | - | 112 |
| Jumlah | | 126 | 102 | 2.662 | 1.415 | 1.186 | 5.491 |

Tabel 4.30. Data Keadaan Guru di Kecamatan Amanuban Tengah Tahun 2015

| No | Desa/Kel | PAUD | | TK | | SD | | SMP | | SMA/SMK | | Jumlah |
|--------|-----------------------|------|---|----|---|-----|---|-----|---|---------|---|--------|
| | | | | | | | | | | | | |
| 1. | Kelurahan Niki - Niki | - | - | 4 | - | 33 | - | 4 | - | 4 | - | 45 |
| 2. | Sopo | - | - | - | - | 10 | - | - | - | - | - | 10 |
| 3. | Maunum Niki - Niki | - | - | - | - | 6 | - | - | - | - | - | 6 |
| 4. | Bone | - | - | - | - | 7 | - | - | - | - | - | 7 |
| 5. | Nobi - Nobi | - | - | 1 | - | 22 | - | 32 | - | 28 | - | 83 |
| 6. | Tumu | - | - | - | - | 17 | - | 6 | - | - | - | 23 |
| 7. | Baki | - | - | - | - | 1 | - | - | - | - | - | 1 |
| 8. | Nakfunu | - | - | - | - | 4 | - | - | - | - | - | 4 |
| 9. | Oe'Ekam | - | - | - | - | 5 | - | - | - | - | - | 5 |
| 10. | Taebesa | - | - | - | - | 7 | - | - | - | - | - | 7 |
| 11. | Noebesa | - | - | - | - | 5 | - | - | - | - | - | 5 |
| Jumlah | | | | 5 | - | 117 | - | 42 | - | 32 | - | 196 |

3. KESEHATAN

Tabel 4.31. Data Jumlah Ibu hamil dan Melahirkan di Kecamatan amatan Amanuban Tengah Tahun 2015

| No | Desa/Kel | Ibu hamil | Ibu Melahirkan | Jumlah Kematian Ibu | Jumlah bayi lahir hidup | Jumlah bayi lahir mati |
|--------|-----------------------|-----------|----------------|---------------------|-------------------------|------------------------|
| 1. | Kelurahan Niki - Niki | 58 | 24 | - | 24 | - |
| 2. | Sopo | 24 | 16 | - | 16 | 1 |
| 3. | Maunum Niki - Niki | 30 | 16 | - | 16 | - |
| 4. | Bone | 16 | 9 | - | 9 | - |
| 5. | Nobi - Nobi | 61 | 29 | - | 29 | - |
| 6. | Tumu | 26 | 26 | - | 26 | - |
| 7. | Baki | 12 | 7 | - | 7 | - |
| 8. | Nakfunu | 9 | 6 | - | 6 | - |
| 9. | Oe'Ekam | 15 | 6 | - | 6 | - |
| 10. | Taebesa | 23 | 13 | - | 15 | 2 |
| 11. | Noebesa | 11 | 7 | - | 7 | - |
| Jumlah | | 285 | 159 | - | 161 | 3 |

Tabel 4. 32. Jumlah Sarana Kesehatan di Kecamatan Amanuban Tengah Tahun 2015

| No | Desa/Kel | RS | Puskesmas | Pustu | Polindes | Posyandu |
|--------|-----------------------|----|-----------|-------|----------|----------|
| 1. | Kelurahan Niki - Niki | - | 1 | - | - | 3 |
| 2. | Sopo | - | - | 1 | 1 | 3 |
| 3. | Maunum Niki - Niki | - | - | - | - | 2 |
| 4. | Bone | - | - | - | 1 | 3 |
| 5. | Nobi - Nobi | - | - | - | - | 4 |
| 6. | Tumu | - | - | - | 1 | 3 |
| 7. | Baki | - | - | - | 1 | 3 |
| 8. | Nakfunu | - | - | - | 1 | 2 |
| 9. | Oe'Ekam | - | - | - | 1 | 2 |
| 10. | Taebesa | - | - | - | 1 | 2 |
| 11. | Noebesa | - | - | - | 1 | 1 |
| Jumlah | | | 1 | 1 | 8 | 28 |

Tabel 4.33. Jumlah Tenaga Kesehatan di Kecamatan Amanuban Tengah Tahun 2015

| No | Desa/Kel | Dokter | Bidan | Perawat | Sanitarian | Analisis | Apoteker |
|----|-----------------------|--------|-------|---------|------------|----------|----------|
| 1. | Kelurahan Niki - Niki | - | - | - | - | - | - |
| 2. | Sopo | - | - | 1 | - | - | - |
| 3. | Maunum Niki - Niki | - | 1 | - | - | - | - |

| No | Desa/Kel | Dokter | Bidan | Perawat | Sanitarian | Analisis | Apoteker |
|--------|-------------|--------|-------|---------|------------|----------|----------|
| 4. | Bone | - | 1 | - | - | - | - |
| 5. | Nobi - Nobi | 3 | 1 | - | - | - | - |
| 6. | Tumu | - | 1 | - | - | - | - |
| 7. | Baki | - | 1 | - | - | - | - |
| 8. | Nakfunu | - | - | - | - | - | - |
| 9. | Oe'Ekam | - | 1 | - | - | - | - |
| 10. | Taebesa | - | - | - | - | - | - |
| 11. | Noebesa | - | - | - | - | - | - |
| Jumlah | | 3 | 6 | 1 | - | - | - |

Tabel 4. 34. 10 Besar jumlah dan jenis penyakit yang dilayani di Kecamatan Amanuban Tengah Tahun 2015

| No | Jenis Penyakit | Jumlah Kasus |
|-----|-----------------|--------------|
| 1. | ISPA | 2.834 |
| 2. | Costetis Akut | 809 |
| 3. | Hipertensi | 560 |
| 4. | Myalgia | 447 |
| 5. | Diare | 440 |
| 6. | Cepalsia | 298 |
| 7. | Obseruari | 288 |
| 8. | Farinsitis Akut | 274 |
| 9. | R A Akut | 205 |
| 10. | Dispepsia | 162 |

Tabel 4.35. Jumlah Pasangan Usia Subur , KB Aktif dan Prosentase KB Aktif berdasarkan Desa/Kel se - Kecamatan Amanuban Tengah Tahun 2015

| No | Desa/Kel | PUS | Akteptor KB | | Prosentase |
|--------|-----------------------|-------|-------------|-------|------------|
| | | | Pasif | Aktif | |
| 1. | Kelurahan Niki - Niki | 476 | 46 | 430 | 90% |
| 2. | Sopo | 195 | 24 | 171 | 87% |
| 3. | Maunum Niki - Niki | 278 | 27 | 251 | 90% |
| 4. | Bone | 132 | 13 | 119 | 90% |
| 5. | Nobi - Nobi | 463 | 34 | 429 | 92% |
| 6. | Tumu | 197 | 11 | 186 | 94% |
| 7. | Baki | 103 | 10 | 93 | 90% |
| 8. | Nakfunu | 115 | 10 | 105 | 91% |
| 9. | Oe'Ekam | 130 | 12 | 118 | 90% |
| 10. | Taebesa | 143 | 13 | 130 | 90% |
| 11. | Noebesa | 95 | 16 | 79 | 83% |
| Jumlah | | 2.327 | 216 | 2.111 | |

D. EKONOMI

1. DATA SARANA PEREKONOMIAN DI KECAMATAN

Tabel 4.36. Jumlah Sarana Perekonomian di Kecamatan Amanuban Tengah Tahun 2015

| No | Desa/Kel | Sarana Ekonomi | | | | | Ket |
|--------|-----------------------|----------------|------|-----|-----------|--------|-----|
| | | Pasar | Bank | KUD | Toko/Kios | Warung | |
| 1. | Kelurahan Niki - Niki | 1 | 2 | 1 | 53 | 4 | |
| 2. | Sopo | - | - | - | - | 1 | |
| 3. | Maunum Niki - Niki | - | - | - | - | - | |
| 4. | Bone | - | - | - | 25 | - | |
| 5. | Nobi - Nobi | - | - | - | 17 | 2 | |
| 6. | Tumu | - | - | - | 3 | - | |
| 7. | Baki | - | - | - | 4 | - | |
| 8. | Nakfunu | - | - | - | 1 | - | |
| 9. | Oe'Ekam | - | - | - | 1 | - | |
| 10. | Taebesa | - | - | - | 7 | - | |
| 11. | Noebesa | - | - | - | 1 | - | |
| Jumlah | | 1 | 2 | 1 | 112 | 7 | |

2. UKM DAN KOPERASI DI KECAMATAN

Tabel 4.37. Data Usaha Kecil Menengah (UKM) dan Koperasi di Kecamatan Amanuban Tengah Tahun 2015

| No | Nama Usaha | Jenis | Pemilik | Lokasi |
|----|------------|-------|---------|--------|
| | | | | |
| | | | | |

3. REALISASI PAJAK BUMI DAN BANGUNAN

Tabel 4.38. Jumlah Target dan Realisasi Penerimaan PBB Desa/Kel se - Kecamatan Amanuban Tengah Tahun 2014 – 2015

| No | Desa/Kel | 2014 | | Prosen tase | 2015 | | Prosentase |
|----|-----------------------|------------|------------|-------------|------------|------------|------------|
| | | Target | Realisasi | | Target | Realisasi | |
| 1. | Kelurahan Niki - Niki | 20.127.184 | 20.127.184 | 100% | 19.982.985 | 19.982.985 | 100% |
| 2. | Sopo | 14.937.513 | 14.937.513 | 100% | 14.937.513 | 14.937.513 | 100% |
| 3. | Maunum Niki - Niki | 12.558.314 | 12.558.314 | 100% | 12.558.314 | 12.558.314 | 100% |
| 4. | Bone | 9.384.641 | 9.384.641 | 100% | 9.384.641 | 9.384.641 | 100% |
| 5. | Nobi - Nobi | 20.279.772 | 20.279.772 | 100% | 20.279.772 | 20.279.772 | 100% |
| 6. | Tumu | 8.038.396 | 8.038.396 | 100% | 8.238.936 | 8.238.936 | 100% |
| 7. | Baki | 5.061.144 | 5.061.144 | 100% | 5.061.144 | 5.061.144 | 100% |
| 8. | Nakfunu | 4.467.306 | 4.467.306 | 100% | 4.467.306 | 4.467.306 | 100% |
| 9. | Oe'Ekam | 4.314.402 | 4.314.402 | 100% | 4.314.402 | 4.314.402 | 100% |

| No | Desa/Kel | 2014 | | Prosen tase | 2015 | | Prosentase |
|--------|----------|-------------|-------------|----------------|-------------|-------------|------------|
| | | Target | Realisasi | | Target | Realisasi | |
| 10. | Taebesa | 7.697.995 | 7.697.995 | 100% | 7.697.995 | 7.697.995 | 100% |
| 11. | Noebesa | 3.247.980 | 3.247.980 | 100% | 3.247.980 | 3.247.980 | 100% |
| Jumlah | | 110.114.647 | 110.114.647 | 100% | 110.170.988 | 110.170.988 | 100% |

Gambar 4.5. Grafik Target dan Realisasi Penerimaan PBB Desa/Kel se Kecamatan Amanuban Tengah

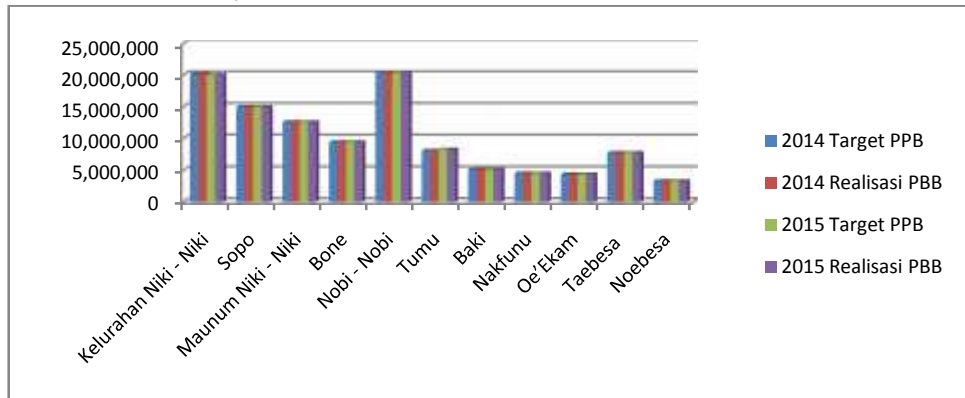

4. PERTANIAN DAN PERKEBUNAN, KEHUTANAN

Tabel 4.39. Perkembangan Luas Tanam dan Panen Tanamaan Jagung di Kecamatan Amanuban Tengah Tahun 2015

| No | Desa/Kel | Jumlah KK | Luas Tanam (Ha) | Luas Panen (Ha) | Total Produksi (Ton) |
|--------|-----------------------|--------------|--------------------|--------------------|-------------------------|
| 1. | Kelurahan Niki - Niki | 689 | 144 | 144 | 576 |
| 2. | Sopo | 388 | 183 | 183 | 732 |
| 3. | Maunum Niki - Niki | 480 | 139 | 139 | 556 |
| 4. | Bone | 233 | 125 | 125 | 500 |
| 5. | Nobi - Nobi | 788 | 338 | 338 | 1.352 |
| 6. | Tumu | 360 | 249 | 249 | 996 |
| 7. | Baki | 241 | 199 | 199 | 796 |
| 8. | Nakfunu | 225 | 125 | 125 | 500 |
| 9. | Oe'Ekam | 224 | 153 | 153 | 612 |
| 10. | Taebesa | 233 | 181 | 181 | 724 |
| 11. | Noebesa | 207 | 222 | 222 | 888 |
| Jumlah | | 4.068 | 2.058 | 2.058 | 8.232 |

**Tabel 4.40. Perkembangan Luas Tanam dan Panen Tanamaan Padi di Kecamatan Amanuban
Tengah Tahun 2015**

| No | Desa/Kel | Jlh KK | Luas Tanam (Ha) | Luas Panen (Ha) | Total Produksi (Ton) |
|--------|-----------------------|--------|--------------------|--------------------|-------------------------|
| 1. | Kelurahan Niki - Niki | - | - | - | - |
| 2. | Sopo | - | - | - | - |
| 3. | Maunum Niki - Niki | - | - | - | - |
| 4. | Bone | - | - | - | - |
| 5. | Nobi - Nobi | - | - | - | - |
| 6. | Tumu | - | - | - | - |
| 7. | Baki | - | - | - | - |
| 8. | Nakfunu | - | - | - | - |
| 9. | Oe'Ekam | - | - | - | - |
| 10. | Taebesa | - | - | - | - |
| 11. | Noebesa | - | - | - | - |
| Jumlah | | | - | - | - |

**Tabel 4.41. Perkembangan Luas Tanam dan Panen Tanamaan Kacang Tanah di Kecamatan
Amanuban Tengah Tahun 2015**

| No | Desa/Kel | Jumlah KK | Luas Tanam (Ha) | Luas Panen (Ha) | Total Produksi (Ton) |
|--------|-----------------------|-----------|--------------------|--------------------|-------------------------|
| 1. | Kelurahan Niki - Niki | 10 | 2 | 2 | 1 |
| 2. | Sopo | 15 | 3 | 3 | 1,5 |
| 3. | Maunum Niki - Niki | 14 | 3 | 3 | 1,7 |
| 4. | Bone | 12 | 2 | 2 | 1,2 |
| 5. | Nobi - Nobi | 11 | 2 | 2 | 1 |
| 6. | Tumu | 10 | 2 | 2 | 1,5 |
| 7. | Baki | 25 | 5 | 5 | 2,5 |
| 8. | Nakfunu | 15 | 3 | 3 | 1,5 |
| 9. | Oe'Ekam | 14 | 3 | 3 | 1,6 |
| 10. | Taebesa | 26 | 5 | 5 | 3 |
| 11. | Noebesa | 12 | 3 | 3 | 1,8 |
| Jumlah | | 164 | 33 | 33 | 18,3 |

Tabel 4.42. Perkembangan Luas Tanam dan Panen Tanamaan Kacang Hijau di Kecamatan Amanuban Tengah Tahun 2015

| No | Desa/Kel | Jumlah KK | Luas Tanam (Ha) | Luas Panen (Ha) | Total Produksi (Ton) |
|--------|-----------------------|-----------|-----------------|-----------------|----------------------|
| 1. | Kelurahan Niki - Niki | 20 | 5 | 5 | 2,5 |
| 2. | Sopo | 10 | 5 | 5 | 2,7 |
| 3. | Maunum Niki - Niki | 14 | 6 | 6 | 3 |
| 4. | Bone | 12 | 5 | 5 | 2,7 |
| 5. | Nobi - Nobi | 15 | 6 | 6 | 3,2 |
| 6. | Tumu | 13 | 5 | 5 | 2,8 |
| 7. | Baki | 8 | 3 | 3 | 1,5 |
| 8. | Nakfunu | 10 | 4 | 4 | 2 |
| 9. | Oe'Ekam | 7 | 3 | 3 | 1,7 |
| 10. | Taebesa | 9 | 4 | 4 | 2,1 |
| 11. | Noebesa | 4 | 2 | 2 | 1 |
| Jumlah | | 122 | 48 | 48 | 25,2 |

Tabel 4.43. Perkembangan Luas Panen Tanaman Perkebunan di Kecamatan Amanuban Tengah Tahun 2013-2015

| No | Jenis Tanaman | 2013 (ton) | 2014 (ton) | 2015 (ton) |
|----|---------------|------------|------------|------------|
| 1 | Kelapa | 2,5 | 3 | 3,2 |
| 2 | Jambu mente | - | - | - |
| 3 | Kemiri | 31 | 25 | 28 |
| 4 | Kapuk | 4 | 5 | 6 |
| 5 | Pinang | 3,9 | 4 | 4,8 |
| 6 | Kopi | - | - | - |

Tabel 4.44. Data Keasaman Tanah berdasarkan Desa/Kel di Kecamatan Amanuban Tengah

| No | Desa/Kel | Tingkat Keasaman (PH) | | | Keterangan |
|-----|-----------------------|-----------------------|--------|------|------------|
| | | Asam | Netral | Basa | |
| 1. | Kelurahan Niki - Niki | - | ✓ | - | |
| 2. | Sopo | - | ✓ | - | |
| 3. | Maunum Niki - Niki | - | ✓ | - | |
| 4. | Bone | - | ✓ | - | |
| 5. | Nobi - Nobi | - | ✓ | - | |
| 6. | Tumu | - | ✓ | - | |
| 7. | Baki | - | ✓ | - | |
| 8. | Nakfunu | - | ✓ | - | |
| 9. | Oe'Ekam | - | ✓ | - | |
| 10. | Taebesa | - | ✓ | - | |
| 11. | Noebesa | - | ✓ | - | |

Tabel 4.45. Luas Areal Tanaman Kehutanan Menurut Jenisnya di Kecamatan Amanuban Tengah Tahun 2014-2015

| No | Jenis Tanaman | Luas (Ha) | |
|----|---------------|-----------|------|
| | | 2014 | 2015 |
| 1 | Jati | 10 | 8 |
| 2 | Mahoni | 207 | 200 |
| 3 | Gamelina | 105 | 100 |
| 4 | Cendana | - | - |
| 5 | Asam | 20 | 20 |

5. PETERNAKAN

Tabel 4.46. Banyaknya Ternak menurut jenis ternak besar di Kecamatan Amanuban Tengah Tahun 2015

| No | Desa/Kel | Jumlah (ekor) | | | | |
|--------|-----------------------|---------------|--------|------|---------|-------|
| | | Sapi | Kerbau | Kuda | Kambing | Babi |
| 1. | Kelurahan Niki - Niki | 207 | - | - | 14 | 617 |
| 2. | Sopo | 510 | - | - | 33 | 356 |
| 3. | Maunum Niki - Niki | 604 | - | - | 28 | 229 |
| 4. | Bone | 440 | - | - | 25 | 236 |
| 5. | Nobi - Nobi | 264 | - | 2 | 12 | 267 |
| 6. | Tumu | 706 | - | - | 18 | 409 |
| 7. | Baki | 712 | - | - | 21 | 285 |
| 8. | Nakfunu | 718 | - | - | 32 | 487 |
| 9. | Oe'Ekam | 325 | - | - | 62 | 189 |
| 10. | Taebesa | 687 | - | - | 24 | 352 |
| 11. | Noebesa | 308 | - | - | 27 | 208 |
| Jumlah | | 5.481 | | 2 | 296 | 3.635 |

Tabel 4.47. Banyaknya Ternak Unggas di Kecamatan Amanuban Tengah Tahun 2015

| No | Desa/Kel | Jumlah (ekor) | | |
|--------|-----------------------|---------------|--------------|------|
| | | Ayam Ras | Ayam Kampung | Itik |
| 1. | Kelurahan Niki - Niki | - | 284 | 21 |
| 2. | Sopo | - | 522 | - |
| 3. | Maunum Niki - Niki | - | 372 | 4 |
| 4. | Bone | - | 457 | - |
| 5. | Nobi - Nobi | - | 436 | 6 |
| 6. | Tumu | - | 468 | 14 |
| 7. | Baki | - | 351 | - |
| 8. | Nakfunu | - | 346 | - |
| 9. | Oe'Ekam | - | 247 | - |
| 10. | Taebesa | - | 278 | - |
| 11. | Noebesa | - | 225 | - |
| Jumlah | | - | 3.986 | 45 |

6. TRANSPORTASI

Tabel 4.48. Banyaknya Kendaraan bermotor menurut Jenisnya dirinci per Desa/Kel di Kecamatan Amanuban Tengah Tahun 2015

| No | Desa/Kel | Jenis Kendaraan (unit) | | |
|--------|-----------------------|------------------------|--------|--------|
| | | Roda 2 | Roda 4 | Roda 6 |
| 1. | Kelurahan Niki - Niki | 260 | 145 | 54 |
| 2. | Sopo | 26 | 4 | 4 |
| 3. | Maunum Niki - Niki | 27 | 5 | 2 |
| 4. | Bone | 28 | 1 | 4 |
| 5. | Nobi - Nobi | 122 | 24 | 8 |
| 6. | Tumu | 65 | 2 | - |
| 7. | Baki | 21 | - | - |
| 8. | Nakfunu | 20 | - | - |
| 9. | Oe'Ekam | 24 | - | - |
| 10. | Taebesa | 28 | - | 1 |
| 11. | Noebesa | 21 | 1 | - |
| Jumlah | | 642 | 182 | 73 |

Tabel 4.49. Banyaknya kendaraan penumpang menurut Jenisnya dirinci per Desa/Kel di Kecamatan Amanuban Tengah Tahun 2015

| No | Desa/Kel | Jenis Kendaraan (unit) | | |
|--------|-----------------------|------------------------|--------|--------|
| | | Roda 2 | Roda 4 | Roda 6 |
| 1. | Kelurahan Niki - Niki | 198 | 10 | 50 |
| 2. | Sopo | 18 | - | 4 |
| 3. | Maunum Niki - Niki | 14 | - | 2 |
| 4. | Bone | 19 | - | 4 |
| 5. | Nobi - Nobi | 98 | 10 | 8 |
| 6. | Tumu | 59 | 2 | - |
| 7. | Baki | 20 | - | - |
| 8. | Nakfunu | 17 | - | - |
| 9. | Oe'Ekam | 20 | - | - |
| 10. | Taebesa | 18 | - | 1 |
| 11. | Noebesa | 20 | - | - |
| Jumlah | | 501 | 22 | 69 |

7. PARIWISATA

Tabel 4.50. Jenis dan Jumlah obyek pariwisata di Kecamatan Amanuban Tengah Tahun 2015

| No | Jenis Obyek wisata | Nama Lokasi | Jarak ke ibukota Kecamatan | Sudah/Belum dikembangkan |
|----|--------------------|-------------|----------------------------|--------------------------|
| | - | - | - | - |
| | - | - | - | - |

BAB V

PENUTUP

Profil Kecamatan Tahun 2016 ini sesuai dengan fungsinya yaitu sebagai dokumen data dan informasi untuk publik yang berisi gambaran ringkas mengenai Kecamatan. Banyak yang belum sempurna dalam penyusunan profil ini baik dari isi data maupun sistematika penyusunan mengingat pembuatan profil kecamatan baru dimulai tetapi kami mencoba berinovasi agar akuntabilitas dan transparansi informasi Kecamatan dapat dimengerti oleh publik dalam bentuk kinerja yang tertuang dalam pelaksanaan tugas pokok dan fungsinya.

Mengingat hal tersebut, kami berharap Profil Kecamatan ini dapat memberikan gambaran positif mengenai kinerja unsur-unsur kecamatan baik dari sisi tugas pokok dan fungsi maupun gambaran ringkas mengenai kewilayahan kecamatan dari perspektif pemerintahan, pembangunan dan pelayanan kemasyarakatan, ketentraman dan ketertiban umum serta perspektif kesejahteraan rakyat yang semuanya tersaji berupa data dan informasi dalam profil ini.

Pada akhirnya kami menyadari belum sepenuhnya dapat menyajikan data dan informasi secara lengkap atau sempurna, namun kami berharap bahwa profil kecamatan ini akan bermanfaat bagi proses perencanaan dan pengambilan kebijakan pembangunan di Kabupaten Timor Tengah Selatan.

a.n. BUPATI TIMOR TENGAH SELATAN
SEKRETARIS DAERAH,

Drs. SALMUN TABUN, M.Si.
Pembina Utama Madya
NIP.19590719 198702 1 003