

**BAB II.**  
**GAMBARAN UMUM**

**A. LETAK GEOGRAFIS DAN BATAS KECAMATAN**

Letak geografis Kecamatan Mollo Utara teletak pada koordinat S : 09°44’03.78” E : 124°16’24.21”. Kecamatan Mollo Utara merupakan salah satu Kecamatan dalam wilayah Kabupaten Timor Tengah Selatan yang ditetapkan dengan Keputusan Gubernur Nusa Tenggara Timur Nomor : Pem.66/1/2/Tahun 1962, tanggal 28 Pebruari 1962 yang berdudukan di Kapan.

Tabel 2.1. Letak Geografis dan Batas Wilayah Kecamatan Mollo Utara

No	Uraian	Ket
1.	Batas Wilayah : a. Sebelah utara b. Sebelah Selatan c. Sebelah Barat d. Sebelah Timur	Berbatasan dengan Kec. Fatumnasi dan Kec. Tobu Berbatasan dengan Kec. Mollo Tengah Berbatasan dengan Kec. Nunbena dan Kec.Mollo Barat Berbatasan dengan Kec. Polen
2.	Ketinggian dari permukaan laut	1007 (mdpl)
3.	Luas Kecamatan	20.820 Ha/208,20 Km
4.	Jumlah penduduk	25.180 Jiwa
5.	Website	-
6.	Email	-

**B. KEADAAN TOPOGRAFI**

Topografi Kecamatan Mollo Utara permukaan terdiri batu-batuan dan tidak rata, berbukit, bergunung dan lembah, dengan keadaan sebagai berikut :

- Kemiringan Tanah :  
0 – 25 : 9,78 %  
18 – 25 : 12,21%  
25 – 40 : 23,84%  
40 keatas : 53,96%
- Ketinggian dari Permukaan Laut berkisar antara 200 -1500 m dpl dengan rincian sebagai berikut :  
200 – 500 : 15%  
501 – 750 : 25%  
751 – 1000 : 35%  
1000 keatas : 25%
- Tekstur Tanah :  
Tekstur tanah liat berbatu dan berkapur, Jenis tanah secara umum bervariasi antara jenis mediteran, grumosol, alluvial, podsolik berwarna hitam, coklat kehitaman, merah, kuning dan putih, dengan kedalaman efektif tanah sebagai berikut :  
0 – 30 Cm : 40%  
30 – 60 Cm : 30%  
60 – 90 Cm : 20%  
90 keatas : 10%

**C. ORBITASI/JARAK TEMPUH**

Tabel 2.2. Jarak Tempuh Dar Ibukota Kecamatan Mollo Utara Ke Ibukota Kab dan Provinsi

No	Uraian	Jarak Tempuh
1.	Ke Ibukota Kabupaten	20 Km
2.	Ke Ibukota Provinsi	130 Km

Tabel 2.3. Jarak Tempuk Desa Ke Ibukota Kota Kec, Kab dan Provinsi

No	Desa	Ibukota Kec	Ibukota Kab	Ibukota Prov
1.	Leloboko	18,00 Km	38,00 Km	168,00 Km
2.	Nefokoko	20,00 Km	40,00 Km	150,00 Km
3.	Lelobatan	17,00 Km	37,00 Km	147,00 Km
4.	Netpala	2,00 Km	21,00 Km	131,00 Km
5.	O’besi	0,60 Km	20,60 Km	130,60 Km
6.	Eonbesi	2,50 Km	22,50 Km	132,50 Km
7.	Bosen	4,00 Km	24,00 Km	134,00 Km
8.	Sebot	7,00 Km	27,00 Km	137,00 Km
9.	Ajaobaki	4,00 Km	24,00 Km	134,00 Km
10.	Bijaepunu	9,00 Km	29,00 Km	139,00 Km
11.	Halme	22,00 Km	42,00 Km	152,00 Km
12.	Tunua	7,00 Km	27,00 Km	137,00 Km
13.	Fatukoto	8,00 Km	28,00 Km	138,00 Km
14.	Iusmollo	11,00 Km	29,00 Km	139,00 Km
15.	Kok’feu	23,00 Km	41,00 Km	151,00 Km
16.	To’manat	10,20 Km	28,20 Km	138,20 Km
17.	Tofen	1,00 Km	21,00 Km	131,00 Km
18.	Taiftob	2,00 Km	20,00 Km	130,00 Km

D. LUAS WILAYAH KELURAHAN DAN DESA

Wilayah Kecamatan Mollo Utara terdiri dari 18 (delapan belas) Desa sebagaimana dapat dilihat dalam table dibawah ini :

Tabel 2.4. Luas wilayah Kelurahan / Desa dalam Wilayah Kecamatan Mollo Utara.

No	Desa	Luas Wilayah (Km2)
1.	Leloboko	17,55
2.	Nefokoko	24,98
3.	Lelobatan	19,60
4.	Netpala	8,30
5.	O’besi	2,49
6.	Eonbesi	7,74
7.	Bosen	8,11
8.	Sebot	9,60
9.	Ajaobaki	5,44
10	Bijaepunu	6,37
11.	Halme	29,44
12.	Tunua	6,83
13.	Fatukoto	25,44
14.	Iusmollo	9,04
15.	Kok’feu	4,60
16.	To’manat	18,91
17.	Tofen	1,43
18.	Taiftob	2,33
Mollo Utara		208,20

### **BAB III.**

#### **VISI, MISI DAN PENCAPAIAN TUJUAN KECAMATAN**

##### **I. Visi dan Misi Kecamatan Mollo Utara**

###### **A. Visi**

Visi dari Kecamatan Mollo Utara adalah Terwujudnya Masyarakat yang Aman, Adil dan Sejahtera berdasarkan pada azas gotong royong.

###### **B. Misi**

Misi dari Kecamatan Mollo Utara:

1. Meningkatkan pelayanan publik yang profesional.
2. Meningkatkan keamanan dan ketertiban masyarakat.
3. Meningkatkan peran serta dan partisipasi masyarakat dalam pembangunan.
4. Meningkatkan ketahanan pangan masyarakat.

##### **II. Pencapaian Tujuan Kecamatan Mollo Utara**

Dalam rangka untuk mewujudkan visi misi tersebut, maka dijabarkan dalam sasaran tujuan yang lebih spesifik dan terukur, sehingga tujuan yang akan dicapai sebagai target sasaran kinerja bagi unsur organisasi Kecamatan Mollo Utara adalah sebagai berikut :

1. Meningkatkan tata kelola pemerintahan yang baik.

Sasaran tujuan ini adalah :

1. Meningkatnya kualitas manajemen pemerintahan
2. Meningkatnya transparansi dan akuntabilitas kinerja pemerintahan

2. Meningkatkan peran serta masyarakat dalam menjaga ketertiban masyarakat.

Sasaran tujuan ini adalah :

1. Meningkatnya ketertiban sosial dan ketentraman masyarakat
2. Meningkatkan pembinaan perlindungan masyarakat di Desa

3. Terjaringnya aspirasi masyarakat dalam perencanaan pembangunan

Sasaran tujuan ini adalah :

1. Terjaringnya aspirasi masyarakat dalam pelaksanaan Musrenbang Desa dan Musrenbang Kecamatan.
2. Meningkatnya kualitas perencanaan dan pengendalian program

4. Meningkatkan kesejahteraan hidup masyarakat.

Sasaran tujuan ini adalah :

1. Meningkatnya kualitas hidup masyarakat
2. Meningkatkan pertumbuhan ekonomi masyarakat
3. Meningkatkan ketersediaan pangan masyarakat

**BAB IV.**  
**VISUALISASI DATA PENYELENGGARAAN PEMERINTAHAN DAN PEMBANGUNAN KECAMATAN**

**A. PEMERINTAHAN**

**1. SEJARAH PEMBENTUKAN KECAMATAN**

Kabupaten Timor Tengah Selatan dibentuk pada Tahun 1958 dengan Undang-undang Nomor 69 Tahun 1958 tentang pembentukan Daerah-daerah Tingkat II Dalam Wilayah Daerah-daerah Tingkat I Bali, Nusa Tenggara Barat dan Nusa Tenggara Timur.

Wilayah Kabupaten Timor Tengah Selatan meliputi wilayah bekas Onder ofdeeling Zuid Midden Timor yang membawahi 3 Swapraja yaitu :

**1.1. Swapraja Mollo ( Oenam) Meliputi 6 Kefetoran yaitu :**

- a. Kefetoran Mutis
- b. Kefetoran Nunbena
- c. Kefetoran Paeneno
- d. Kefetoran Netpala
- e. Kefetoran Bijeli
- f. Kefetoran Besana

**1.2. Swapraja Amanuban (Banam)meliputi 7 Kefetoran yaitu :**

- a. Kefetoran Noebunu
- b. Kefetoran Noe hambet
- c. Kefetoran Noeliu
- d. Kefetoran Noesiu
- e. Kefetoran Noemuke
- f. Kefetoran Noebeba
- g. Kefetoran Noemeto

**1.3. Swapraja Amanatun (Onam) meliputi 4 Kefetoran yaitu :**

- a. Kefetoran Noebone
- b. Kefetoran Noebana
- c. Kefetoran Noemanumuti
- d. Kefetoran Noebokong

Kecamatan Mollo Utara terbentuk berdasarkan Keputusan Gubernur Nusa Tenggara Timur Nomor : Pem.66/1/2/Tahun 1962, tanggal 28 Pebruari 1962 yang berdudukan di Kapan.

Tabel 4.1. Data Camat yang pernah menjabat di Kecamatan Mollo Utara

No	Nama Camat	Masa Jabatan
1.	S. S. H. Oematan	1962 – 1977
2.	Piet Oematan, BA	1977 – 1983
3.	Imanuel Kaesmetan, BA	1983 – 1985
4.	Piet Oematan, BA	1985 – 1994
5.	Drs. Agust Th. Nenabu	1994 – 2001
6.	Drs. Christian Mella	2001 – 2004
7.	Mathius Djukambani, SH	2004 – 2006
8.	Wellem Nokas, S.Ip	2006 – 2008
9.	Simson Makleat, SE	2008 – 2009
10.	Drs. Rongky Mambait, M.Si	2009 – 2011
11.	Fredrik Oematan, SH	2011 – 2013
12.	David G. Kase, SH	2013 – 2015
13.	Efraim Letik, A.Md	2015 sampai sekarang

Sesuai Peraturan Daerah Kab. TTS Nomor 5 Tahun 2016 Tentang Pembentukan dan Susunan Perangkat Daerah Kabupaten Timor Tengah Selatan dan Peraturan Bupati TTS Nomor 90 Tahun 2016 tentang Kedudukan, Susunan Organisasi, Tugas dan Fungsi serta Tata Kerja Kecamatan, maka dalam penyajian Profil Kecamatan Mollo Utara dapat digambarkan struktur pemerintahan sbb :

Gambar 4.1. Struktur Organisasi Kecamatan Mollo Utara Tahun 2016

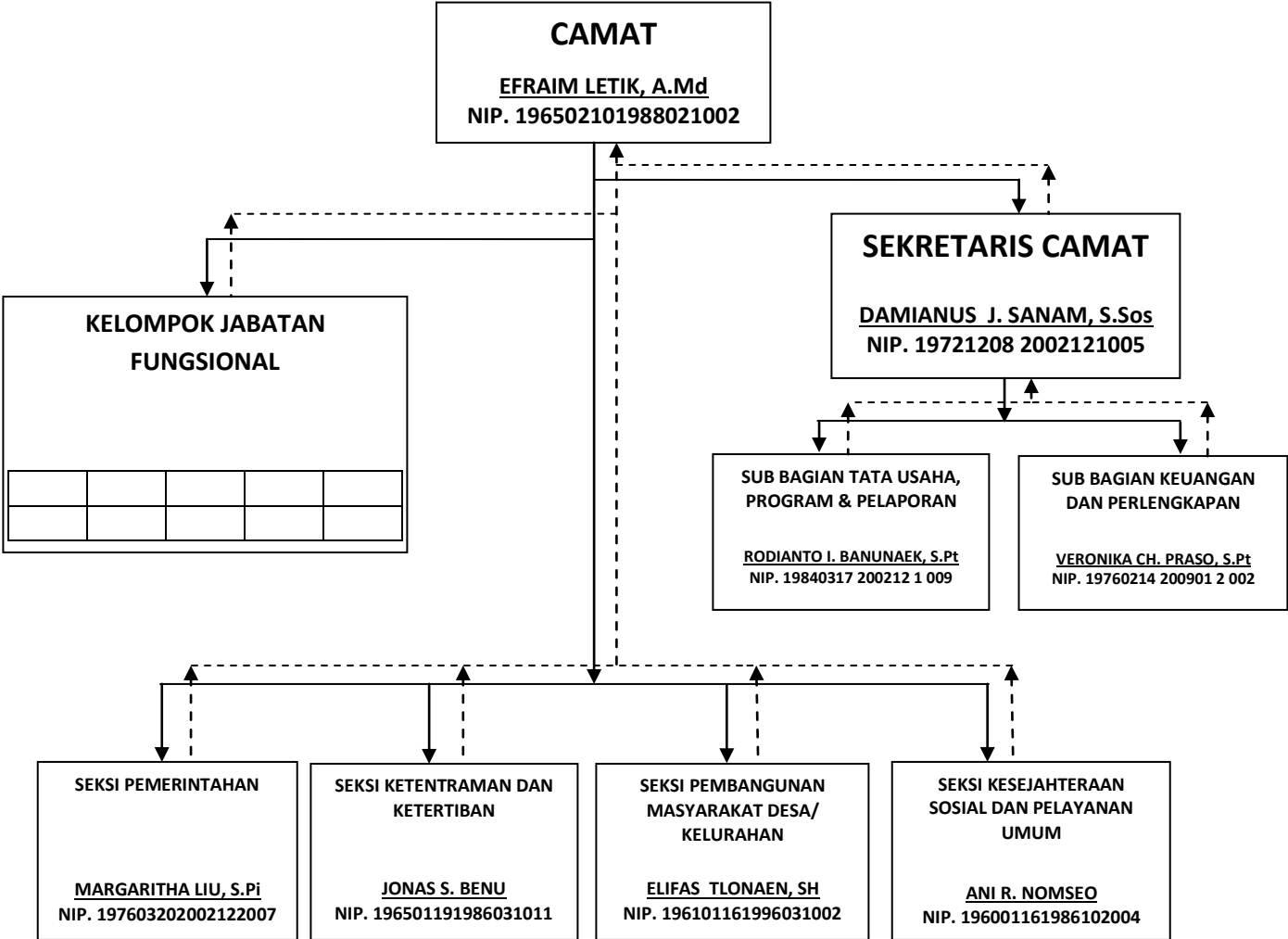

**KETERANGAN :**

—————> : GARIS KOMANDO

- - - - -> : GARIS TANGGUNG JAWAB

Tabel 4.2. Data PNS pada Kantor Kecamatan Mollo Utara Tahun 2017

N o	Nama	Nip	Jabatan	Pangkat /Gol	Eselon
1.	Efraim Letik, A.Md	19650210 198802 1 002	Camat	Pembina IV.a	III.a
2.	Damianus J. Sanam, Sos	19721208 200212 1 005	Sekcam	Penata Tk.I III.d	III.b
3.	Margaritha Liu, S.Pi	19760320 200212 2 007	Kesie Pemerintahan	Penata Tk.I III.d	IV.a
4.	Jonas S. Benu	19650119 198603 1 011	Kasie Trantib	Penata III.c	IV.a
5.	Elifas Tlonaen, SH	19610116 199603 1 002	Kasie PMD/K	Penata III.c	IV.a
6.	Ani R. Namseo	19600116 198610 2 004	Kasie Kesra (MPP)	Penata III.c	IV.a
7.	Rodianto I. Banunaek, S.Pt	19840317 200212 1 009	Kasubag Tata Usaha, Program & Pelaporan	Penata III.a	IV.b
8.	Veronika CH. Praso, S.Pt	19760214 200901 2 002	Kasubag Keuangan & Perlengkapan	Penata Muda Tk.I / III.c	IV.b
9.	Djibrael I. Tanesi	19640820 199703 1 003	Pelaksana	Penata Muda III.a	
10.	Irene A. D. Fay	19851211 200502 1 003	Pelaksana	Pengatur Tk.I II.d	
11.	Wenty N. Poyk	19860219 200502 1 004	Pelaksana	Pengatur II.c	
12.	Robinson A. W. Banunaek	19790122 200901 1 005	Pelaksana	Pengatur Muda Tk.I/ II.b	
13.	Dormilce P. Oematan	19751016 201406 2 004	Pelaksana	Pengatur Muda / II.a	
14.	Jitro E. Kase	19800113 201212 1 002	Pelaksana	Juru II.c	
15.	Heydy Christiana Oematniu	19870520 201001 2 029	Sekdes Taiftob	Pengatur Muda Tk.I/ II.b	
16.	Yosafat Lassa	19601103 198203 1 016	Sekdes Kokfeu	Penata Muda III.a	
17.	Melkisedik Tapatab, SH	19650526 200312 1 003	Sekdes Lelobatan	Penata Muda III.a	
18.	Yulimen Kuli	19711104 199401 1 004	Sekdes Tofen	Penata Muda III.a	
19.	Ebenheser Saleo	19630724 200212 1 006	Sekdes Eonbesi	Pengatur Tk.I II.d	
20.	Daniel Mantitu	19651221 198603 1 009	Sekdes Iusmollo	Pengatur Tk.I II.d	
21.	Andarias Timo	19680715 200604 1 023	Sekdes Ajaobaki	Pengatur II.c	
22.	Victoriana W. Toto	19670228 200701 2 013	Sekdes Bosen	Pengatur II.c	
23.	Herman Otu	19610118 200604 1 006	Sekdes Sebot	Pengatur II.c	
24.	Yoram A. Tefnai	19641215 200701 1 020	Sekdes Tunua	Pengatur II.c	
25.	Fritce Soleman Ollin	19751224 200701 1 015	Sekdes Nefokoko	Pengatur II.c	
26.	Darius M. Baun	19691219 200801 1 009	Sekdes Halme	Pengatur Muda Tk.I/II.b	
27.	Djemiterius Oematan	19710807 201001 1 020	Sekdes Leloboko	Pengatur Muda Tk.I/II.b	
28.	Yusuf A. Toto	19690726 200901 1 001	Sekdes Tomanat	Pengatur Muda Tk.I/II.b	
29.	Oktormanen Y.Y. Anin	19761013 201001 1 003	Sekdes Fatukoto	Pengatur Muda Tk.I/II.b	
30.	Diki Tefa	19850407 201212 1 002	Sekdes Netpala	Pengatur Muda /II.a	
31.	Kristian Banoet	19660612 200701 1 040	Sekdes O’besi	Pengatur Muda /II.a	
32.	Efraim Banfatin	19601231 200701 1 004	Sekdes Bijaepunu	Juru I.c	

2. DATA KELURAHAN/DESA DALAM WILAYAH KECAMATAN

Tabel 4.3. Nama Kepala Desa di Kecamatan Mollo Utara Kab TTS Tahun 2016

No	Desa	Nama Kepala Desa	Menjabat dari Thn
1.	Leloboko	Melianus Kune	30 Juni 2016
2.	Nefokoko	Stefanus Banoet	14 Desember 2010
3.	Lelobatan	Drs. Bora Bulu	7 Pebruari 2012
4.	Netpala	Djetron O. E. Mnune	30 Juni 2016
5.	O’besi	Gustaf A. Willa	21 April 2012
6.	Eonbesi	Nimrod N. Oematan	30 Juni 2016
7.	Bosen	Marthen Tualaka	25 Juli 2011
8.	Sebot	Karel Toto	10 Desember 2010
9.	Ajaobaki	Obed I. Kase	30 Juni 2016
10	Bijaepunu	Otniel Y. Tanesib	8 April 2011
11.	Halme	Charles A. Sunbanu	30 Juni 2016
12.	Tunua	Hendrik Sabneno	8 Desember 2010
13.	Fatukoto	Yosafat M. Baun	30 Juni 2016
14.	Iusmollo	Kristofel O. Banoet	30 Juni 2016
15.	Kok’feu	Yosua Oematan (Alm)	13 Maret 2013
16.	To’manat	Yesua S. Oematan	11 Nopember 2011
17.	Tofen	Agustinus Barialak	15 Oktober 2013
18.	Taiftob	Erwin Nokas	13 Nopember 2013

Tabel 4.4. Jumlah RT, RW, Dusun di Kecamatan Mollo Utara

No	Desa	RT	RW	Dusun
1.	Leloboko	12	6	2
2.	Nefokoko	8	4	2
3.	Lelobatan	12	6	2
4.	Netpala	9	4	2
5.	O’besi	10	4	2
6.	Eonbesi	12	5	2
7.	Bosen	18	8	4
8.	Sebot	12	6	3
9.	Ajaobaki	16	8	4
10	Bijaepunu	16	8	4
11.	Halme	8	4	2
12.	Tunua	23	11	4
13.	Fatukoto	17	8	4
14.	Iusmollo	8	4	2
15.	Kok’feu	8	4	2
16.	To’manat	10	4	2
17.	Tofen	9	4	2
18.	Taiftob	12	4	2
Jumlah		220	102	47

Tabel 4.5. Jumlah Anggota BPD dan LPM Kecamatan Mollo Utara Tahun 2016

No	Desa	BPD	LPM	Jumlah
1.	Leloboko	5	14	19
2.	Nefokoko	5	10	15
3.	Lelobatan	5	15	20
4.	Netpala	5	3	8
5.	O’besi	5	10	15
6.	Eonbesi	5	9	14
7.	Bosen	4	12	16
8.	Sebot	5	2	7
9.	Ajaobaki	5	15	20
10	Bijaepunu	5	12	17
11.	Halme	5	8	13
12.	Tunua	5	13	18
13.	Fatukoto	5	5	10
14.	Iusmollo	5	14	19
15.	Kok’feu	4	9	13
16.	To’manat	5	12	17
17.	Tofen	5	14	19
18.	Taiftob	4	14	19
Jumlah		88	188	280

3. KEPENDUDUKAN

Tabel 4.6. Jumlah Penduduk berdasarkan Jenis Kelamin di Kec. Mollo Utara Tahun 2016

No	Desa	Jenis Kelamin		Jumlah
		Laki-Laki	Perempuan	
1.	Leloboko	434	423	857
2.	Nefokoko	701	754	1.455
3.	Lelobatan	780	671	1.451
4.	Netpala	811	842	1.653
5.	O’besi	799	821	1.620
6.	Eonbesi	1.061	1.104	2.165
7.	Bosen	883	899	1.782
8.	Sebot	785	739	1.524
9.	Ajaobaki	995	1006	2.001
10	Bijaepunu	811	833	1.644
11.	Halme	342	311	653
12.	Tunua	908	957	1.865
13.	Fatukoto	1.112	1.058	2.170
14.	Iusmollo	386	384	770
15.	Kok’feu	281	318	599
16.	To’manat	372	373	745
17.	Tofen	420	394	814
18.	Taiftob	687	733	1.420
Jumlah		12.568	12.620	25.180

Grafik 4.1. Grafik Penduduk Berdasarkan Jenis Kelamin di Kec.Mollo Utara Tahun 2016

Tabel 4.7. Jumlah Penduduk Berdasarkan Rumah Tangga

No	Desa	Jumlah Penduduk		Ket
		Penduduk	Rumah Tangga	
1.	Leloboko	857	216	
2.	Nefokoko	1.455	314	
3.	Lelobatan	1.451	318	
4.	Netpala	1.653	380	
5.	O’besi	1.620	379	
6.	Eonbesi	2.165	510	
7.	Bosen	1.782	415	
8.	Sebot	1.524	383	
9.	Ajaobaki	2.001	448	
10	Bijaepunu	1.644	427	
11.	Halme	653	143	
12.	Tunua	1.865	459	
13.	Fatukoto	2.170	509	
14.	Iusmollo	770	198	
15.	Kok’feu	599	137	
16.	To’manat	745	169	
17.	Tofen	814	310	
18.	Taiftob	1.420	330	
Jumlah		25.180	6.045	

Grafik 4.2. Grafik Penduduk berdasarkan Rumah Tangga



Tabel 4.8. Keadaan Penduduk Menurut Mata Pencapaian di Kecamatan Mollo Utara Thn 2016

No	Desa	Jenis Mata Pencapaian					
		PNS	TNI/Polri	Pensiunan	Bertani	Wirausaha	Nelayan
1.	Leloboko	3	-	1	411	1	-
2.	Nefokoko	8	-	2	306	87	-
3.	Lelobatan	5	-	6	990	20	-
4.	Netpala	55	2	21	327	22	-
5.	O’besi	162	12	179	162	143	-
6.	Eonbesi	38	11	34	464	86	-
7.	Bosen	9	-	1	389	11	-
8.	Sebot	7	-	4	662	98	-
9.	Ajaobaki	18	1	10	936	82	-
10	Bijaepunu	11	-	3	400	160	-
11.	Halme	5	-	-	143	7	-
12.	Tunua	15	-	8	693	50	-
13.	Fatukoto	19	-	4	496	-	-
14.	Iusmollo	3	-	-	181	25	-
15.	Kok’feu	1	-	-	252	80	-
16.	To’manat	1	-	2	697	-	-
17.	Tofen	5	1	5	785	10	-
18.	Taiftob	19	1	4	276	24	-

4. KEAMANAN, KETERTIBAN, DAN PERLINDUNGAN MASYARAKAT

Tabel 4.9. Data Poskamling dan Kelompok Siskamling di Kecamatan Mollo Utara Thn 2016

No	Desa	Jlh Pos Kamling	Jlh Klmpok Siskamling	Jlh Pos Satpam
1.	Leloboko	3	1	-
2.	Nefokoko	-	-	-
3.	Lelobatan	-	-	-
4.	Netpala	-	-	-
5.	O’besi	4	4	2
6.	Eonbesi	-	-	-
7.	Bosen	3	3	-
8.	Sebot	-	-	-
9.	Ajaobaki	3	3	-
10	Bijaepunu	3	3	-
11.	Halme	2	2	-
12.	Tunua	-	-	-
13.	Fatukoto	1	3	-
14.	Iusmollo	-	-	-
15.	Kok’feu	2	2	-
16.	To’manat	-	-	-
17.	Tofen	-	-	-
18.	Taiftob	-	-	-
Jumlah		21	21	2

Tabel 4.10. Data Anggota Hansip/Linmas di Kecamatan Mollo Utara Thn 2016

No	Desa	Jumlah	Ket
1.	Leloboko	25	
2.	Nefokoko	25	
3.	Lelobatan	25	
4.	Netpala	25	
5.	O’besi	25	
6.	Eonbesi	25	
7.	Bosen	25	
8.	Sebot	25	
9.	Ajaobaki	25	
10	Bijaepunu	25	
11.	Halme	25	
12.	Tunua	25	
13.	Fatukoto	25	
14.	Iusmollo	25	
15.	Kok’feu	25	
16.	To’manat	25	
17.	Tofen	25	
18.	Taiftob	25	
Jumlah		450	

Tabel 4.11. Jenis Gangguan Kamtibmas dan Jumlah Penyelesaian di Kecamatan Mollo Utara Thn 2016

No	Desa	Jenis Gangguan Kamtibmas	Hasil Penyelesaian				Ket
			Sudah	Belum	Dlm Proses	Sanksi	
1.	Leloboko	-	-	-	-	-	
2.	Nefokoko	-	-	-	-	-	
3.	Lelobatan	-	-	-	-	-	
4.	Netpala	Pencurian	-	-	-	-	Pelaku tidak tertangkap
5.	O’besi	Pencurian	-	-	-	-	Pelaku tidak tertangkap
6.	Eonbesi	-	-	-	-	-	
7.	Bosen	Pencurian	-	-	-	-	Pelaku tidak tertangkap
8.	Sebot	Perselingkuhan	V	-	-	Hukuman Penjara	
9.	Ajaobaki	1. Pencurian 2. Perselingkuhan 3. Perampasan Tanah 4. Miras	V	-	-	Denda Adat	
10	Bijaepunu	Percabulan	V	-	-	Menikah	
11.	Halme	-	-	-	-	-	
12.	Tunua	-	-	-	-	-	
13.	Fatukoto	-	-	-	-	-	
14.	Iusmollo	Perselingkuhan	-	-	V	-	
15.	Kok’feu	1.Pencurian 2.Percabulan	-	V	-	-	
16.	To’manat	-	-	-	-	-	
17.	Tofen	-	-	-	-	-	
18.	Taiftob	Miras	V	-	-	Denda Adat	

5. POLITIK DAN KEBANGSAAN

Tabel 4.12. Data Kepengurusan Partai Politik di Kecamatan Mollo Utara Thn 2016

No	Nama Parpol	Nama Ketua PAC	Jlh Pengurus	Desa
1.	PDI Perjuangan	Baltasar Oematan	40 org	Eonbesi
2.	Demokrat	Yaved Nesimnasi	40 org	O’besi
3.	Gerindra	Mesakh Lassa	40 org	Netpala
4.	Golkar	Arnolus Nitbani, SH	40 org	Ajaobaki
5.	Nasdem	Agsem G. P. M. Toto	40 org	Eonbesi

Tabel 4.13. Data Organisasi dan Tokoh Masyarakat se-Kecamatan Mollo Utara Thn 2016

No	Desa	Nama Organisasi	Nama Pimpinan/ Tokoh masyarkat	Ket
1.	Leloboko	1. Lelenunu	1. Samuel Bessi 2. David I. Oematan 3. Frans Kune	
2.	Nefokoko	-	-	
3.	Lelobatan	-	-	
4.	Netpala	1. Karang Taruna 2. Sanggar Budaya (Nunuh Kabasam & Tamnau Lasi)	1. Neno T. T Oematan 2. Agustinus Tapatab	
5.	O’besi	-	-	
6.	Eonbesi	-	-	
7.	Bosen	-	-	
8.	Sebot	-	-	
9.	Ajaobaki	-	-	
10	Bijaepunu	-	-	
11.	Halme	-	-	
12.	Tunua	1. Anua Leo (Sanggar Budaya)  2. Panab	1. Anderias Bay & Sefnat Sabneno 2. Danial Fallo & Thimatius Bay	
13.	Fatukoto	-	-	
14.	Iusmollo	-	-	
15.	Kok’feu	-	-	
16.	To’manat	-	-	
17.	Tofen	-	-	
18.	Taiftob	-	-	

B. PEMBANGUNAN DAN PEMBER DAYAAN MASYARAKAT

1. KETERSEDIAAN AIR BERSIH DAN LISTRIK

Tabel 4.14. Ketersediaan Air Bersih di Kecamatan Mollo Utara Thn 2016

No	Uraian	Jumlah (unit)	Pemakai (KK)	Kondisi
1	Mata Air	227	2.736	Baik
2	Sumur Gali	154	560	Baik
3	Sumur Pompa	6	238	Baik
4	PDAM	173	226	Baik
5	Perpipaan	169	1.126	Baik
6	Sumber air bersih lainnya	48	292	Baik

Tabel 4.15. Ketersediaan Listrik/Penerangan berdasarkan Desa di Kecamatan Mollo Utara Thn 2016

No	Desa	Jlh KK	Pemakai Listrik			Belum menikmati listrik
			PLN	Tenaga Surya	PLTMH	
1.	Leloboko	216	137	15	-	64
2.	Nefokoko	314	205	67	-	24
3.	Lelobatan	318	79	30	-	209
4.	Netpala	380	274	10	-	96
5.	O’besi	379	215	47	-	117
6.	Eonbesi	510	384	15	-	111
7.	Bosen	415	107	5	-	303
8.	Sebot	383	-	30	-	353
9.	Ajaobaki	448	248	47	-	153
10	Bijaepunu	427	209	-	-	218
11.	Halme	143	84	7	-	52
12.	Tunua	459	124	4	-	331
13.	Fatukoto	509	65	23	-	421
14.	Iusmollo	198	46	20	-	132
15.	Kok’feu	137	88	17	-	32
16.	To’manat	169	36	25	-	108

17.	Tofen	310	19	12	-	279
18.	Taiftob	330	133	14	-	183
Jumlah		6.045	2.453	388	-	3.186

2. INFRASTRUKTUR JALAN DAN JEMBATAN

Tabel 4.16. Panjang Jalan menurut Status Jalan di Kecamatan Mollo Utara Thn 2016

No	Desa	Status Jalan (M)		
		Negara	Provinsi	Kabupaten
1.	Leloboko	-	-	-
2.	Nefokoko	-	12.500	6.000
3.	Lelobatan	-	100.000	-
4.	Netpala	2.800	-	2.000
5.	O’besi	2.000	2.000	2.000
6.	Eonbesi	1.500	-	-
7.	Bosen	4.000	-	-
8.	Sebot	-	-	-
9.	Ajaobaki	7.000	5.000	5.000
10	Bijaepunu	-	-	3.000
11.	Halme	-	300	500
12.	Tunua	-	1.000	8.000
13.	Fatukoto	-	-	3.000
14.	Iusmollo	-	10.000	12.000
15.	Kok’feu	-	2.000	7.000
16.	To’manat	-	6.000	5.000
17.	Tofen	3.000	12.900	23.000
18.	Taiftob	750	-	4.800
Jumlah		21.050	88.300	138.800

Tabel 4.17. Panjang Jalan menurut Kondisi di Kecamatan Mollo Utara Thn 2016

No	Desa	Kondisi Jalan (M)			
		Baik	Sedang	Rusak	Rusak Berat
1.	Leloboko	-	-	-	-
2.	Nefokoko	-	10.000	-	-
3.	Lelobatan	1.000	-	4.000	-
4.	Netpala	500	2.673	5.000	-
5.	O’besi	6.000	-	-	1.000
6.	Eonbesi	3.500	-	-	-
7.	Bosen	2.700	-	2.450	4.500
8.	Sebot	-	-	-	4.000
9.	Ajaobaki	7.000	-	-	-
10	Bijaepunu	-	-	-	3.000
11.	Halme	-	-	-	-
12.	Tunua	-	-	1.000	2.000
13.	Fatukoto	3.000	1.000	-	-
14.	Iusmollo	3.000	-	-	-
15.	Kok’feu	2.000	-	-	-
16.	To’manat	6.000	-	-	-
17.	Tofen	3.000	12.900	-	-
18.	Taiftob	6.800	500	500	-
Jumlah		47.500	31.573	24.450	7.500

Tabel 4.18. Data Jumlah dan Kondisi Jembatan yang ada di Kec. Mollo Utara Thn 2016

No	Desa	Kondisi Jembatan			
		Baik	Sedang	Rusak	Rusak Berat
1.	Leloboko	-	-	-	-
2.	Nefokoko	-	-	-	-
3.	Lelobatan	-	-	-	-
4.	Netpala	-	-	-	-
5.	O’besi	-	2	-	-
6.	Eonbesi	-	-	-	-

7.	Bosen	7	2	2	2
8.	Sebot	-	-	-	-
9.	Ajaobaki	23	-	-	-
10	Bijaepunu	-	-	-	-
11.	Halme	-	-	-	-
12.	Tunua	3	-	-	-
13.	Fatukoto	1	-	-	-
14.	Iusmollo	-	-	-	-
15.	Kok'feu	-	-	-	-
16.	To'manat	-	-	-	-
17.	Tofen	-	-	-	-
18.	Taiftob	-	-	-	-
Jumlah		33	4	2	2

3. REALISASI DANA DESA DAN ANGGUR MERAH

Tabel 4.19. Jumlah Penerimaan dan Realisasi APBDES Tahun 2015 – 2016

No	Desa	2015		%	2016		%
		Penerimaan	Realisasi		Penerimaan	Realisasi	
1.	Leloboko	546.165.711,-	420.369.487,-	76,9	882.449.000,-	882.449.000,-	100
2.	Nefokoko	537.062.579,-	387.592.500,-	72,1	899.184.000,-	899.184.000,-	100
3.	Lelobatan	537.705.577,-	411.320.766,-	76,4	895.071.000,-	895.071.000,-	100
4.	Netpala	547.827.910,-	438.045.356,-	79,9	897.622.000,-	897.622.000,-	100
5.	O’besi	504.314.862,-	401.651.800,-	79,6	845.209.000,-	845.209.000,-	100
6.	Eonbesi	571.772.113,-	347.392.400,-	60,7	939.783.000,-	939.783.000,-	100
7.	Bosen	565.137.319,-	454.204.000,-	80,3	930.364.000,-	930.364.000,-	100
8.	Sebot	548.054.268,-	391.592.281,-	71,4	897.440.000,-	897.440.000,-	100
9.	Ajaobaki	557.706.771,-	445.282.700,-	79,8	920.644.000,-	920.644.000,-	100
10	Bijaepunu	567.575.413,-	436.060.332,-	76,8	903.310.000,-	903.310.000,-	100
11.	Halme	505.491.639,-	484.181.637,-	95,7	851.556.000,-	851.556.000,-	100
12.	Tunua	536.996.350,-	412.336.300,-	76,7	900.163.000,-	900.163.000,-	100
13.	Fatukoto	614.420.151,-	198.160.000,-	32,2	900.163.000,-	900.163.000,-	100
14.	Iusmollo	511.454.076,-	431.559.563,-	84,3	868.348.000,-	868.348.000,-	100
15.	Kok’feu	491.284.697,-	390.492.500,-	79,4	839.434.000,-	839.434.000,-	100
16.	To’manat	522.710.132,-	397.706.900,-	76,0	865.222.000,-	865.222.000,-	100
17.	Tofen	502.189.051,-	389.537.100,-	77,5	844.005.000,-	844.005.000,-	100
18.	Taiftob	508.880.331,-	404.952.500,-	79,5	861.391.000,-	861.391.000,-	100
Jumlah		9.676.748.950,-	7.242.438.122,-	74,8	16.030.989.000,-	16.030.989.000,-	100

Tabel 4.20. Jumlah Penerimaan dan Realisasi Dana Anggur Merah Tahun 2015-2016

No	Desa/Kel	2015		%	2016		%
		Penerimaan	Realisasi		Penerimaan	Realisasi	
1.	Leloboko	-	-		-	-	
2.	Nefokoko	-	-		250.000.000,-	250.000.000,-	100
3.	Lelobatan	250.000.000,-	250.000.000,-	100	-	-	
4.	Netpala	-	-		-	-	
5.	O’besi	-	-		-	-	
6.	Eonbesi	-	-		-	-	
7.	Bosen	250.000.000,-	250.000.000,-	100	250.000.000,-	250.000.000,-	100
8.	Sebot	250.000.000,-	250.000.000,-	100			
9.	Ajaobaki	-	-		-	-	
10	Bijaepunu	-	-		-	-	
11.	Halme	250.000.000,-	250.000.000,-	100			
12.	Tunua	250.000.000,-	250.000.000,-	100			
13.	Fatukoto	-	-		250.000.000,-	250.000.000,-	100
14.	Iusmollo	250.000.000,-	250.000.000,-	100			
15.	Kok’feu	-	-		-	-	
16.	To’manat	-	-		250.000.000,-	250.000.000,-	100
17.	Tofen	-	-		-	-	
18.	Taiftob	-	-		250.000.000,-	250.000.000,-	100
Jumlah		1.500.000.000	1.500.000.000	100	1.084.000.000,-	1.084.000.000,-	100

4. POSDAYA

Tabel 4.21. Jumlah Posdaya di Desa Dalam Wilayah Kecamatan Mollo Utara Tahun 2016

No	Desa	Jlh Kelompok	Nama Kelompok	Jlh Anggota	Jenis Kegiatan
1.	Leloboko	-	-	-	-
2.	Nefokoko	-	-	-	-
3.	Lelobatan	-	-	-	-
4.	Netpala	-	-	-	-
5.	O’besi	-	-	-	-
6.	Eonbesi	-	-	-	-
7.	Bosen	-	-	-	-
8.	Sebot	-	-	-	-
9.	Ajaobaki	-	-	-	-
10	Bijaepunu	3	Paloil Kuan	121	
11.	Halme	-	-	-	-
12.	Tunua	-	-	-	-
13.	Fatukoto	-	-	-	-
14.	Iusmollo	-	-	-	-
15.	Kok’feu	-	-	-	-
16.	To’manat	-	-	-	-
17.	Tofen	-	-	-	-
18.	Taiftob	-	-	-	-

5. REALISASI RASKIN

Tabel 4.22. Data Realisasi Penerimaan Raskin Kecamatan Mollo Utara Tahun 2016

No	Desa	Sasaran (KK)	Pagu Raskin	Jumlah Uang (Rp)
1.	Leloboko	118	21.240	33.984.000,-
2.	Nefokoko	82	14.760	17.712.000,-
3.	Lelobatan	129	23.220	37.152.000,-
4.	Netpala	111	19.980	31.968.000,-
5.	O’besi	38	6.840	10.944.000,-
6.	Eonbesi	179	32.220	51.552.000,-
7.	Bosen	206	37.080	59.328.000,-
8.	Sebot	197	35.460	56.736.000,-
9.	Ajaobaki	161	28.980	46.368.000,-
10	Bijaepunu	235	42.300	67.680.000,-
11.	Halme	58	10.440	16.704.000,-
12.	Tunua	155	27.900	44.640.000,-
13.	Fatukoto	224	40.320	64.512.000,-
14.	Iusmollo	100	18.000	28.800.000,-
15.	Kok’feu	86	15.480	24.768.000,-
16.	To’manat	79	14.220	22.752.000,-
17.	Tofen	67	12.060	19.648.000,-
18.	Taiftob	120	21.600	34.560.000,-

6. REALISASI PROGRAM KELUARGA HARAPAN

Tabel 4.23. Data Realisasi Program Kel Harapan di Kecamatan Mollo Utara Tahun 2016

No	Desa	Sasaran (KK)	Pagu Anggaran (Rp)	Realisasi Anggaran (Rp)
1.	Leloboko	100	39.330.832,-	39.330.832,-
2.	Nefokoko	82	29.726.663,-	29.726.663,-
3.	Lelobatan	69	31.684.166,-	31.684.166,-
4.	Netpala	86	38.716.666,-	38.716.666,-
5.	O’besi	8	3.910.000,-	3.910.000,-
6.	Eonbesi	135	54.922.496,-	54.922.496,-
7.	Bosen	26	9.306.666,-	9.306.666,-
8.	Sebot	106	41.647.499,-	41.647.499,-
9.	Ajaobaki	69	29.929.166,-	29.929.166,-
10	Bijaepunu	83	26.449.998,-	26.449.998,-

11.	Halme	35	12.153.750,-	12.153.750,-
12.	Tunua	101	33.594.155,-	33.594.155,-
13.	Fatukoto	104	33.556.247,-	33.556.247,-
14.	Iusmollo	5	1.425.000,-	1.425.000,-
15.	Kok'feu	14	4.491.665,-	4.491.665,-
16.	To'manat	8	2.991.665,-	2.991.665,-
17.	Tofen	26	7.933.332,-	7.933.332,-
18.	Taiftob	17	5.229.165,-	5.229.165,-
Mollo Utara		1074	406.999.131,-	406.999.131,-

7. REALISASI KEGIATAN PEMBANGUNAN KECAMATAN TAHUN ANGGARAN 2016

Tabel 4.24. Realisasi Kegiatan Pembangunan Berdasarkan Sumber Dana

Desa	Keg Pemb	Volume	Sumber Dana			
			APBN	APBD I	APBD II	Swadaya
Leloboko	Drainase	145 m				
	Rehab Ringan Lapangan Bola Volley	1 unit				
	Perumahan Sehat	15 unit				
	WC Sehat	30 unit				
	Lantainisasi	27 unit				
	Peningkatan Jalan Sirtu	1 pkt	153.000.000,-			
	Pengadaan Fiber	3 buah				
Nefokoko	Saluran Irigasi	1 pkt				
	Rehab Ringan Posyandu	2 pkt				
	Rehab Sedang Posyandu	1 pkt				
	Pemeliharaan Sarana Air Bersih	1 pkt				
	WC Sehat	10 unit				
	Perumahan Sehat	30 unit				
Lelobatan	Rabat Jalan	1 pkt				
	Pembuatan Deuker	4 bh				
	Polindes	1 pkt				
	Perumahan Sehat	12 unit				
	WC Sehat	10 unit				
Netpala	Kroswil Jalan Desa	1 pkt				
	Rumah Tunggu Bersalin					
	Jaringan Air Bersih	1 pkt				
	Pengadaan Fiber	2 bh				
	Perumahan Sehat	1 pkt				
O'besi	Pembukaan Jalan Baru	1 pkt				
	Pembangunan Jalan Rabat Beton	1 pkt	500.633.812,-			
Eonbesi	Saluran Drainase	1 pkt				
	Pengadaan Lampu Sehen	1 pkt				
	Pembuatan Bak Tampungan	1 pkt				
	Pembangunan Bak Kolam Ikan	1 pkt				
	Perumahan Sehat	1 pkt				
	WC Sehat	1 pkt				
Bosen	Pemeliharaan Posyandu	1 paket	19.505.000,-			
Sebot	Sirtu Jalan	1 pkt				
	Pembangunan Rabat Beton	1 pkt	98.400.000,-			
	Perumahan Sehat	10 unit				
	WC Sehat	10 unit				
	Lantainisasi	10 KK				
Ajaobaki	Pembangunan Jalan Rabat Beton	1 pkt	19.569.900,-			
	Peningkatan Jalan Sertu	1 pkt	224.601.465,-			
	Pembangunan Gedung Posyandu	1 unit	34.000.000,-			
	Pembangunan Bak PAH	1 6 unit	40.000.000,-			
	Pembangunan Bak Pengolahan Pupuk Bokasi	1 pkt	1.197.400,-			
Bijaepunu	Pembukaan Jalan Baru	1 pkt	126.626.500,-			
	Pembangunan Deuker	3 unit	52.500.000,-			
	Pembangunan Lapangan Bola Volley	1 unit	20.500.000,-			
	Peningkatan Jalan Sertu	1 km	65.000.000,-			
	Perluasan Lapangan Bola Kaki	1unit	15.150.000,-			
Halme	Lantainisasi	1 pkt	20.000.000,-			
	Perumahan Sehat	1 pkt	59.000.000,-			
	Peningkatan Jalan Sirtu	2 pkt	428.101.313,-			
Tunua	Rabat Jalan Desa	1 pkt				
	Pembangunan Deuker	1 pkt				
	Sirtu Jalan	50 m				
Fatukoto	Pembangunan Pelimpas	1 pkt	126.353.000,-			
	Pembangunan Gedung PAUD	1 pkt				
	Peningkatan Jalan Sirtu	1 pkt	103.750.000,-			
Iusmollo	Pembukaan Jalan Baru desa	1 pkt	100.000.000,-			
	Rehab Jaringan Perpipaan	1 pkt	15.000.000,-			

	Pembangunan Jaringan Perpipaan	1 pkt	75.000.000,-			
	Perumahan Sehat	24 unit	169.200.000,-			
	WC Sehat	20 unit	40.930.000,-			
	Pembangunan Deuker dan Peningkatan Jalan Sirtu	1 pkt	163.895.200,-			
	Pembangunan Pelimpas	2 unit	64.621.800,-			
Kok'feu	Pembangunan Jembatan	1 pkt	60.000.000,-			
	Pembangunan Deuker	1 pkt	45.000.000,-			
	Peningkatan Jalan Sirtu	2 pkt	105.000.000,-			
To'manat	Pembuatan Jembatan	1 unit	60.000.000,-			
	Pembuatan Deuker	2 unit	65.000.000,-			
	Perumahan Sehat	1 pkt	120.000.000,-			
	WC Sehat	50 unit	75.000.000,-			
Tofen	Sirtu Jalan	1 pkt				
	Deuker	1 pkt				
	Pembangunan Gedung Posyandu	1 pkt				
	Bak Penampung	1 pkt				
	Perumahan Sehat	1 pkt				
	WC Sehat	1 pkt				
Taiftob	Pemeliharaan Jalan Desa	1 pkt				
	Pembuatan Deuker	1 pkt				
	Pembangunan Gedung Posyandu	1 pkt				
	Pembangunan Lapangan Bola Volley	2 pkt				
	Perumahan Sehat	1 pkt				
Jumlah			3.266.535.390,-			

C. KEAGAMAAN, PENDIDIKAN DAN KESEHATAN

1. KEAGAMAAN

Tabel 4.25. Jumlah Sarana Keagamaan di Kecamatan Mollo Utara Tahun 2016

No	Desa	Sarana Keagamaan			
		Masjid	Mushola	Gereja	Pura
1.	Leloboko	-	-	2	-
2.	Nefokoko	-	-	3	-
3.	Lelobatan			2	-
4.	Netpala	-	-	2	-
5.	O’besi	1	-	1	-
6.	Eonbesi	-	-	2	-
7.	Bosen	-	-	4	-
8.	Sebot	-	-	3	-
9.	Ajaobaki	-	-	6	-
10	Bijaepunu	-	-	4	-
11.	Halme	-	-	3	-
12.	Tunua	-	-	2	-
13.	Fatukoto	-	-	5	-
14.	Iusmollo	-	-	3	-
15.	Kok’feu	-	-	3	-
16.	To’manat	-	-	2	-
17.	Tofen	-	-	2	-
18.	Taiftob	-	-	2	-

Tabel 4.26. Jumlah Pemeluk Agama di Kecamatan Mollo Utara Thn 2016

No	Desa	Pemeluk Agama				Jlh
		Islam	Kristen	Katolik	Hindu/ Budha	
1.	Leloboko	-	857	-	-	857
2.	Nefokoko	10	1.422	23	-	1.455
3.	Lelobatan	-	1.451	-	-	1.451
4.	Netpala	2	1.608	44	-	1.653
5.	O’besi	189	1.302	129	-	1.620
6.	Eonbesi	2	1.990	163	10	2.165
7.	Bosen	-	1.736	46	-	1.782
8.	Sebot	-	1.524	-	-	1.524
9.	Ajaobaki	3	1.993	5	-	2.001
10	Bijaepunu	-	1.522	122	-	1.644



11.	Halme	-	650	3	-	653
12.	Tunua	3	1.856	6	-	1.865
13.	Fatukoto	-	2.160	10	-	2.170
14.	Iusmollo	-	770	-	-	770
15.	Kok'feu	-	599	-	-	599
16.	To'manat	-	745	-	-	745
17.	Tofen	-	801	13	-	814
18.	Taiftob	8	1.065	343	-	1.420
Jumlah		217	24.046	907	10	25.180

Grafik.4.3. Pemeluk Agama berdasarkan Desa di Kecamatan Mollo Utara Thn 2016

Tabel 4.27. Jumlah Pasangan Nikah, Cerai Berdasarkan Desa di Kecamatan Mollo Utara Thn 2016

No	Desa	Nikah	Cerai	Jumlah
1.	Leloboko	-	-	-
2.	Nefokoko	309	-	309
3.	Lelobatan	-	-	-
4.	Netpala	5	-	5
5.	O'besi	2	-	2
6.	Eonbesi	7	-	7
7.	Bosen	406	3	409
8.	Sebot	-	-	-
9.	Ajaobaki	-	-	-
10	Bijaepunu	-	-	-
11.	Halme	15	-	15
12.	Tunua	-	-	-
13.	Fatukoto	22	-	22
14.	Iusmollo	-	-	-
15.	Kok'feu	-	-	-
16.	To'manat	-	-	-
17.	Tofen	12	-	12
18.	Taiftob	28	-	28
Jumlah		92	-	92

2. PENDIDIKAN

Tabel 4.28. Data Jumlah Sarana Pendidikan Berdasarkan Desa di Kecamatan Mollo Utara Thn 2016

No	Desa	Jenis Sarana Pendidikan						Jlh
		PAUD	TK	SD	SMP	SMA/SMK	PT	
1.	Leloboko	-	-	1	-	-	-	1
2.	Nefokoko	1	1	2	1	-	-	5
3.	Lelobatan	1	2	2	-	-	-	5
4.	Netpala	3	1	1	-	1	-	6
5.	O'besi	1	2	2	2	1	-	8
6.	Eonbesi	1	-	1	1	1	-	4
7.	Bosen	1	-	3	-	-	-	4
8.	Sebot	-	2	2	-	-	-	4
9.	Ajaobaki	2	1	2	-	1	-	6
10	Bijaepunu	1	-	1	1	-	-	3
11.	Halme	-	-	1	1	-	-	2
12.	Tunua	1	2	2	1	-	-	6
13.	Fatukoto	1	1	2	1	-	-	5
14.	Iusmollo	-	1	1	-	-	-	2
15.	Kok'feu	1	-	-	-	-	-	1
16.	To'manat	1	1	1	1	-	-	4
17.	Tofen	-	-	-	-	-	-	-
18.	Taiftob	-	1	2	1	-	-	4
Mollo Utara		13	15	26	10	4	-	68

Tabel 4.29. Data Jumlah siswa di Kecamatan Mollo Utara Thn 2016

No	Desa	PAUD	TK	SD	SMP	SMA/SMK	Jlh
1.	Leloboko	-	-	113	-	-	107
2.	Nefokoko	-	41	205	103	-	349
3.	Lelobatan	21	47	232	40	-	340
4.	Netpala	57	18	263	-	115	442
5.	O’besi	20	86	549	582	120	1.357
6.	Eonbesi	46	-	115	516	259	936
7.	Bosen	21	-	317	-	-	338
8.	Sebot	-	44	398	-	-	442
9.	Ajaobaki	54	39	289	-	566	948
10	Bijaepunu	75	-	287	97	-	459
11.	Halme	-	-	86	29	-	115
12.	Tunua	23	44	271	160	-	498
13.	Fatukoto	27	30	358	80	-	495
14.	Iusmollo	14	40	147	-	-	201
15.	Kok’feu	54	-	73	-	-	127
16.	To’manat	33	25	131	114	-	303
17.	Tofen	-	-	-	-	-	-
18.	Taiftob	53	33	329	113	-	508
Mollo Utara		498	447	4.163	1.834	1.060	7.965

Tabel 4.30. Data Keadaan Guru di Kecamatan Thn 2016

No	Desa	Paud		TK		SD		SMP		SMA/SMK	
		PNS	Honor	PNS	Honor	PNS	Honor	PNS	Honor	PNS	Honor
1.	Leloboko	-	-	-	-	3	6	-	-	-	-
2.	Nefokoko	-	2	-	2	6	9	4	3	-	-
3.	Lelobatan	-	4	-	2	9	10	2	10	-	-
4.	Netpala	-	8	1	1	11	7	-	-	2	14
5.	O’besi	-	2	2	4	16	15	7	19	-	-
6.	Eonbesi	-	3	-	-	9	2	16	16	5	15
7.	Bosen	-	-	-	-	27	14	-	-	-	-
8.	Sebot	-	-	2	3	9	12	-	-	-	-
9.	Ajaobaki	-	3	-	3	10	12	-	-	30	21
10	Bijaepunu	-	9	-	-	7	19	5	6	-	-
11.	Halme	-	-	-	-	3	7	2	4	-	-
12.	Tunua	-	3	1	4	6	11	2	9	-	-
13.	Fatukoto	-	6	1	1	14	15	2	6	-	-
14.	Iusmollo	-	2	1	1	4	4	-	-	-	-
15.	Kok’feu	-	3	-	-	-	4	-	-	-	-
16.	To’manat	-	3	-	2	4	10	2	7	-	-
17.	Tofen	-	-	-	-	-	-	-	-	-	-
18.	Taiftob	-	9	2	2	12	10	-	10	-	-
Jumlah		-	57	10	25	150	167	42	90	37	50

3. KESEHATAN

Tabel 4.31. Data Jlh Ibu hamil dan Melahirkan di Kecamatan Mollo Utara Thn 2016

No	Desa	Jumlah				
		Ibu Hamil	Ibu Melahirkan	Kematian Ibu	Bayi Lahir Hidup	Bayi lahir Mati
1.	Leloboko	19	18	-	18	-
2.	Nefokoko	33	32	-	31	-
3.	Lelobatan	32	32	-	32	-
4.	Netpala	42	40	-	40	-
5.	O’besi	31	30	-	30	-
6.	Eonbesi	56	53	-	42	-
7.	Bosen	44	42	-	42	-
8.	Sebot	35	33	-	33	-
9.	Ajaobaki	47	44	-	44	-

10	Bijaepunu	42	40	-	40	1
11.	Halme	14	14	-	13	-
12.	Tunua	44	42	-	42	-
13.	Fatukoto	53	50	-	50	-
14.	Iusmollo	19	18	-	17	1
15.	Kok'feu	12	12	-	11	-
16.	To'manat	17	16	-	15	1
17.	Tofen	26	25	-	24	1
18.	Taiftob	32	30	-	29	1
Jumlah		598	571	-	553	5

Tabel 4.32. Jumlah Sarana Kesehatan di Kecamatan Mollo Utara Thn 2016

No	Desa	RS	Puskesmas	Pustu	Polindes	Posyandu
1.	Leloboko	-	-	-	-	2
2.	Nefokoko	-	-	1	1	3
3.	Lelobatan	-	-	1	-	2
4.	Netpala	-	-	-	-	2
5.	O'besi	-	1	-	-	3
6.	Eonbesi	-	-	-	-	2
7.	Bosen	-	-	-	1	5
8.	Sebot	-	-	-	-	3
9.	Ajaobaki	-	-	-	1	3
10	Bijaepunu	-	-	1	-	3
11.	Halme	-	-	-	-	2
12.	Tunua	-	-	-	1	3
13.	Fatukoto	-	-	-	-	4
14.	Iusmollo	-	-	-	-	2
15.	Kok'feu	-	-	-	1	2
16.	To'manat	-	-	-	-	2
17.	Tofen	-	-	-	-	2
18.	Taiftob	-	-	-	-	1
Jumlah		-	1	3	4	46

Tabel 4.33. Jumlah Tenaga Kesehatan di Kecamatan Mollo Utara Thn 2016

No	Desa	Dokter	Bidan	Perawat	Sanitarian	Gizi	Apoteker
1.	Leloboko	-	-	-	-	-	-
2.	Nefokoko	-	1	-	-	-	-
3.	Lelobatan	-	1	-	-	-	-
4.	Netpala	-	4	1	-	-	-
5.	O'besi	4	1	6	4	3	2
6.	Eonbesi	-	1	-	-	-	-
7.	Bosen	-	1	-	-	-	-
8.	Sebot	-	-	-	-	-	-
9.	Ajaobaki	-	1	-	-	-	-
10	Bijaepunu	-	1	-	-	-	-
11.	Halme	-	-	-	-	-	-
12.	Tunua	-	1	-	-	-	-
13.	Fatukoto	-	-	-	-	-	-
14.	Iusmollo	-	-	-	-	-	-
15.	Kok'feu	-	-	-	-	-	-
16.	To'manat	-	-	-	-	-	-
17.	Tofen	-	-	-	-	-	-
18.	Taiftob	-	-	-	-	-	-
Juh		4	8	6	4	3	2

Tabel 4.34. 10 besar jumlah dan jenis penyakit yang dilayani di Kecamatan Mollo Utara Thn 2016

No	Jenis Penyakit	Jumlah Kasus
1.	ISPA	2.050
2.	Myalgia (Badan Sakit)	545
3.	Faringitis Akut	501
4.	Gastritis (Lambung/Mag)	425
5.	Diare Cephagya(Kepala Sakit)	282
6.	Dispepsia (Pusing-Pusing)	278
7.	Chepalgia	263
8.	Hipertensi	105
9.	Gizi	91
10.	Febris	234

Tabel 4.35. Jumlah Pasangan Usia Subur , KB Aktif dan Prosentase KB Aktif berdasarkan Desa di Kecamatan Mollo Utara Thn 2016

No	Desa	PUS	Akseptor KB		Prosentase
			Pasif	Aktif	
1.	Leloboko	141	71	70	49,63
2.	Nefokoko	245	151	94	38,41
3.	Lelobatan	240	134	106	44,21
4.	Netpala	305	176	129	42,32
5.	O’besi	293	177	116	39,62
6.	Eonbesi	420	206	214	51,04
7.	Bosen	331	127	204	61,63
8.	Sebot	259	129	130	50,22
9.	Ajaobaki	346	3	343	99,14
10	Bijaepunu	309	91	218	70,63
11.	Halme	106	56	50	47,24
12.	Tunua	329	179	150	45,60
13.	Fatukoto	389	262	127	32,61
14.	Iusmollo	139	79	60	43,21
15.	Kok’feu	88	37	51	58,03
16.	To’manat	124	26	98	79,61
17.	Tofen	196	113	83	42,32
18.	Taiftob	234	93	141	60,34
Jumlah		4.494	2.110	2.384	53,04

D. EKONOMI

1. DATA SARANA PEREKONOMIAN DI KECAMATAN

Tabel 4.36. Jumlah Sarana Perekonomian di Kecamatan Mollo Utara Tahun 2016

No	Desa	Sarana Ekonomi					Ket
		Pasar	Bank	KUD	Toko/Kios	Warung	
1.	Leloboko	1	-	-	6	-	
2.	Nefokoko	1	-	-	6	-	
3.	Lelobatan	-	-	-	5	-	
4.	Netpala	-	-	-	23	-	
5.	O’besi	1	2	-	36	9	
6.	Eonbesi	-	-	-	20	1	
7.	Bosen	-	-	-	31	-	
8.	Sebot	-	-	-	8	-	
9.	Ajaobaki	-	-	-	8	-	
10	Bijaepunu	-	-	-	24	-	
11.	Halme	-	-	-	5	-	
12.	Tunua	-	-	-	10	-	
13.	Fatukoto	-	-	-	8	-	
14.	Iusmollo	-	-	-	5	-	
15.	Kok’feu	-	-	-	5	-	
16.	To’manat	-	-	-	5	-	
17.	Tofen	-	-	-	4	-	

18.	Taiftob	-	-	-	6	-	
Jumlah		2	2	1	181	10	

2. UKM DAN KOPERASI DI KECAMATAN

Tabel 4.37. Data Usaha Kecil Menengah (UKM) dan Koperasi di Kecamatan Mollo Utara Thn 2016

No	Nama Usaha	Jenis	Pemilik	Lokasi
1.	-	-	-	-
2.	-	-	-	-
3.	-	-	-	-
4.	-	-	-	-

3. REALISASI PAJAK BUMI DAN BANGUNAN

Tabel 4.38. Jumlah Target dan Realisasi Penerimaan PBB Desa/Kel se Kecamatan Mollo Utara Tahun 2015 – 2016

No	Desa	2015		%	2016		%
		Target	Realisasi		Target	Realisasi	
1.	Leloboko	5.513.183,-	5.513.183,-	100	6.574.463,-	6.574.463,-	100
2.	Nefokoko	10.399.670,-	10.377.315,-	99,79	11.868.665,-	11.868.665,-	100
3.	Lelobatan	5.054.217,-	5.054.217,-	100	5.360.717,-	5.360.717,-	100
4.	Netpala	8.271.167,-	8.271.167,-	100	9.429.561,-	9.429.561,-	100
5.	O’besi	6.275.643,-	6.275.643,-	100	6.595.085,-	6.595.085,-	100
6.	Eonbesi	4.139.574,-	4.139.574,-	100	5.317.297,-	5.317.297,-	100
7.	Bosen	10.513.664,-	10.513.664,-	100	12.509.924,-	12.509.924,-	100
8.	Sebot	9.117.750,-	9.117.750,-	100	11.524.125,-	11.524.125,-	100
9.	Ajaobaki	8.285.411,-	8.285.411,-	100	9.362.581,-	9.362.581,-	100
10	Bijaepunu	12.907.133,-	12.907.133,-	100	14.854.280,-	14.854.280,-	100
11.	Halme	2.474.500,-	2.474.500,-	100	3.066.750,-	3.066.750,-	100
12.	Tunua	15.664.790,-	15.664.790,-	100	15.747.900,-	15.747.900,-	100
13.	Fatukoto	11.423.920,-	9.287.700,-	81.30	8.215.660,-	8.215.660,-	100
14.	Iusmollo*	2.897.145,-	2.897.145,-	100	3.546.575,-	3.546.575,-	100
15.	Kok’feu*	4.336.805,-	4.336.805,-	100	4.847.420,-	4.847.420,-	100
16.	To’manat*	3.395.242,-	3.395.242,-	100	3.664.942,-	3.664.942,-	100
17.	Tofen*	1.515.110,-	1.515.110,-	100	2.015.110,-	2.015.110,-	100
18.	Taiftob*	6.091.663,-	5.288.072,-	86,81	6.466.051,-	3.536.208,-	81,25
Jumlah		128.280.587,-	125.318.421,-	97,69	140.967.106,-	138.037.263,-	99,91

Ket : \* Datanya masih bergabung dengan Desa Induk

4. PERTANIAN DAN PERKEBUNAN, KEHUTANAN

Tabel 4.39. Perkembangan Luas Tanam dan Panen Tanamaan Jagung di Kecamatan Mollo Utara Tahun 2016

No	Desa	Jlh KK	Luas Tanam (Ha)	Luas Panen (Ha)	Total Produksi (Ton)
1.	Leloboko	215	441	320	1.230,27
2.	Nefokoko	316	380	138	1.050,2
3.	Lelobatan	330	393	912	1.050,73
4.	Netpala	368	214	189,70	345,9
5.	O’besi	376	65	49	200
6.	Eonbesi	510	211	452	753,3
7.	Bosen	406	222	514,03	827,25
8.	Sebot	383	273	113	1.113
9.	Ajaobaki	448	155	132	305,15
10	Bijaepunu	411	202	241,63	330,2
11.	Halme	143	391	129	675,45
12.	Tunua	456	200	137	315
13.	Fatukoto	507	493	335,32	735,36
14.	Iusmollo	196	181	87	320,15
15.	Kok’feu	134	127	127	205,75
16.	To’manat	169	301	295,11	40,5
17.	Tofen	184	54	97,15	102,50
18.	Taiftob	330	89	96,53	296,25
Jumlah		5.882	4.392	4.233	10.241,03

Tabel 4.40. Perkembangan Luas Tanam dan Panen Tanaman Padi di Kecamatan Mollo Utara Tahun 2016

No	Desa	Jlh KK	Luas Tanam (Ha)	Luas Panen (Ha)	Total Produksi (Ton)
1.	Leloboko	215	1,50	1,50	6
2.	Nefokoko	316	77	77	381,8
3.	Lelobatan	-	-	-	-
4.	Netpala	-	-	-	-
5.	O’besi	-	-	-	-
6.	Eonbesi	-	-	-	-
7.	Bosen	-	2	2	8
8.	Sebot	-	-	-	-
9.	Ajaobaki	-	-	-	-
10	Bijaepunu	-	-	-	-
11.	Halme	25	26	26	117
12.	Tunua	-	2	2	8
13.	Fatukoto	6	2,5	2,5	10
14.	Iusmollo	-	-	-	-
15.	Kok’feu	45	42	42	189
16.	To’manat	-	-	-	-
17.	Tofen	-	-	-	-
18.	Taiftob	-	-	-	-
Jumlah		607			319,8

Tabel 4.41. Perkembangan Luas Tanam dan Panen Tanaman Kacang Tanah di Kec. Mollo Utara Tahun 2016

No	Desa	Jlh KK	Luas Tanam (Ha)	Luas Panen (Ha)	Total Produksi (Ton)
1.	Leloboko	215	6	6	4,8
2.	Nefokoko	316	9	9	7,2
3.	Lelobatan	-	8	8	6,4
4.	Netpala	-	-	-	-
5.	O’besi	-	-	-	-
6.	Eonbesi	-	3	3	2,4
7.	Bosen	-	2	2	1,6
8.	Sebot	-	-	-	-
9.	Ajaobaki	-	-	-	-
10	Bijaepunu	-	-	-	-
11.	Halme	143	12	12	9,6
12.	Tunua	-	-	-	-
13.	Fatukoto	-	3	3	2,4
14.	Iusmollo	-	-	-	-
15.	Kok’feu	136	25	25	20
16.	To’manat	89	3	3	2,4
17.	Tofen	-	-	-	-
18.	Taiftob	-	2	-	-
Jumlah		909	30,2	30,2	37

Tabel 4.42. Perkembangan Luas Tanam dan Panen Tanamaan Kacang Hijau di Kecamatan Mollo Utara Tahun 2016

No	Desa	Jlh KK	Luas Tanam (Ha)	Luas Panen (Ha)	Total Produksi (Ton)
1.	Leloboko	-	-	-	-
2.	Nefokoko	-	-	-	-
3.	Lelobatan	-	-	-	-
4.	Netpala	-	-	-	-
5.	O’besi	-	-	-	-
6.	Eonbesi	-	-	-	-
7.	Bosen	-	-	-	-
8.	Sebot	-	-	-	-
9.	Ajaobaki	-	-	-	-

10	Bijaepunu	-	-	-	-
11.	Halme	-	-	-	-
12.	Tunua	-	-	-	-
13.	Fatukoto	-	-	-	-
14.	Iusmollo	-	-	-	-
15.	Kok’feu	-	-	-	-
16.	To’manat	-	-	-	-
17.	Tofen	-	-	-	-
18.	Taiftob	-	-	-	-
Jumlah					

Tabel 4.43. Perkembangan Luas Panen Tanaman Perkebunan di Kecamatan Mollo Utara Thn 2014-2016

No	Jenis Tanaman	2014 (ton)	2015 (ton)	2016 (ton)
1	Kelapa	130	0,4	8,4
2	Jambu mente		1,1	1,1
3	Kemiri		4,2	4,2
4	Kapuk		2,7	2,7
5	Pinang		12,4	12,4
6	Kopi		0,5	0,5

Tabel 4.44. Data Keasaman Tanah berdasarkan Desa di Kecamatan Mollo Utara

No	Desa	Tingkat Keasaman (PH)			Ket
		Asam	Netral	Basa	
1.	Leloboko	5,5	-	-	
2.	Nefokoko	6	-	-	
3.	Lelobatan	7	-	-	
4.	Netpala	6,5	-	-	
5.	O’besi	6,5	-	-	
6.	Eonbesi	6	-	-	
7.	Bosen	6,5	-	-	
8.	Sebot	7	-	-	
9.	Ajaobaki	7	-	-	
10.	Bijaepunu	6,5	-	-	
11.	Halme	5,5	-	-	
12.	Tunua	7	-	-	
13.	Fatukoto	6,5	-	-	
14.	Iusmollo	6,5	-	-	
15.	Kok’feu	7	-	-	
16.	To’manat	7	-	-	
17.	Tofen	6	-	-	
18.	Taiftob	5,5	-	-	

Tabe 4.45. Luas Areal Tanaman Kehutanan Menurut Jenisnya di Kec Thn 2015-2016

No	Jenis Tanaman	Luas (Ha)	
		2015	2016
1.	Jati	11	
2.	Mahoni	8,9	
3.	Gamelina	4,4	
4.	Cendana	0,9	
5.	Asam	2,7	

5. PETERNAKAN

Tabel 4.46. Banyaknya Ternak menurut jenis ternak besar di Kecamatan Mollo Utara Thn 2016

No	Desa	Jumlah (ekor)				
		Sapi	Kerbau	Kuda	Kambing	Babi
1.	Leloboko	471	-	35	77	1.512
2.	Nefokoko	1.200	2	20	75	700

3.	Lelobatan	135	1	120	12	217
4.	Netpala	855	-	10	80	381
5.	O’besi	96	3	-	30	232
6.	Eonbesi	347	-	-	67	675
7.	Bosen	798	-	5	98	692
8.	Sebot	1.500	-	25	200	5.000
9.	Ajaobaki	710	-	38	179	809
10.	Bijaepunu	400	-	5	10	700
11.	Halme	100	-	-	25	286
12.	Tunua	1.182	1	5	-	474
13.	Fatukoto	2.046	16	90	94	723
14.	Iusmollo	285	-	30	100	200
15.	Kok’feu	120	-	-	12	197
16.	To’manat	270	-	12	68	324
17.	Tofen	167	-	-	10	179
18.	Taiftob	67	-	-	13	272
Jumlah		10.577	21	385	1.110	13.453

Tabel 4.47. Banyaknya Ternak unggas di Kecamatan Mollo Utara Thn 2016

No	Desa	Jumlah (ekor)		
		Ayam Ras	Ayam Kampung	Itik
1.	Leloboko	-	609	-
2.	Nefokoko	-	1.300	-
3.	Lelobatan	-	817	-
4.	Netpala	-	425	-
5.	O’besi	-	300	23
6.	Eonbesi	-	791	-
7.	Bosen	-	2.268	-
8.	Sebot	-	10.000	-
9.	Ajaobaki	-	2.570	-
10.	Bijaepunu	-	1.000	-
11.	Halme	-	250	-
12.	Tunua	-	-	-
13.	Fatukoto	-	1.512	-
14.	Iusmollo	-	500	-
15.	Kok’feu	-	595	-
16.	To’manat	-	1.140	-
17.	Tofen	-	533	-
18.	Taiftob	-	785	43
Jumlah		-	24.389	66

6. TRANSPORTASI

Tabel 4.48. Banyaknya Kendaraan Bermotor Menurut Jenisnya Dirinci Per Desa di Kecamatan Mollo Utara Thn 2016

No	Desa	Jenis Kendaraan (unit)		
		Roda 2	Roda 4	Roda 6
1.	Leloboko	18	-	-
2.	Nefokoko	33	4	-
3.	Lelobatan	13	2	-
4.	Netpala	12	4	6
5.	O’besi	60	24	44
6.	Eonbesi	89	12	6
7.	Bosen	15	3	10
8.	Sebot	20	3	-
9.	Ajaobaki	80	3	8
10.	Bijaepunu	50	3	-
11.	Halme	13	-	-
12.	Tunua	25	2	-
13.	Fatukoto	59	4	-
14.	Iusmollo	20	1	-
15.	Kok’feu	6	-	-



16.	To'manat	18	-	-
17.	Tofen	30	9	3
18.	Taiftob	15	8	13
Jumlah		576	83	90

Tabel 4.49. Banyaknya Kendaraan Penumpang Menurut Jenisnya Dirinci Per Desa di Kecamatan Mollo Utara Thn 2016

No	Desa/Kel	Jenis Kendaraan (unit)		
		Roda 2	Roda 4	Roda 6
1.	Leloboko	18	-	-
2.	Nefokoko	5	2	2
3.	Lelobatan	13	2	-
4.	Netpala	12	4	6
5.	O'besi	60	24	19
6.	Eonbesi	89	4	6
7.	Bosen	15	3	-
8.	Sebot	20	-	-
9.	Ajaobaki	80	3	8
10	Bijaepunu	50	3	-
11.	Halme	13	-	-
12.	Tunua	25	2	-
13.	Fatukoto	59	4	-
14.	Iusmollo	20	1	-
15.	Kok'feu	10	-	-
16.	To'manat	18	-	-
17.	Tofen	30	6	3
18.	Taiftob	15	-	8
Jumlah		552	58	52

7. PARIWISATA

Tabel 4.50. Jenis dan Jumlah obyek Pariwisata di Kecamatan Mollo Utara Thn 2016

No	Jenis Obyek wisata	Nama Lokasi	Jarak ke Ibukota Kecamatan	Sudah/Belum dikembangkan
1.	Alam	Fonhae di Desa Fatukoto	12 Km	Belum
2.	Alam	Fatunausus di Desa Fatukoto	12 Km	Belum
3.	Alam	Tunfin di Desa Tunua	13 Km	Belum
4.	Alam	Kot Nai Lassa di Desa Sebot	10 Km	Belum
5.	Alam	Fatusene di Desa Lelobatan	15 Km	Belum
6.	Alam	Kokle'u & Naibatle'u di Desa Kokfe'u	23 Km	Belum

CAMAT MOLLO UTARA

**EFRAIM LETIK, A.Md**  
**Pembina**  
**NIP. 19650210 198802 1 002**