

# BAB I

## PENDAHULUAN

### A. LATAR BELAKANG

Dalam rangka memenuhi ketersediaan data dan informasi yang memadai bagi perumusan kebijakan dan pengambilan keputusan yang akurat melalui sistim informasi yang menggambarkan kondisi real dari daerah yang bersangkutan, perlu adanya data dan informasi. Pemenuhan kebutuhan akan data dan informasi untuk mendukung perumusan kebijakan khususnya dalam penyusunan perencanaan daerah perlu mendapatkan perhatian yang serius. Hal ini sejalan dengan ketentuan pasal 152 Undang – undang nomor 32 tahun 2004 tentang Pemerintahan Daerah ayat 1 dan 2 yang menegaskan bahwa perencanaan pembangunan daerah didasarkan pada data dan informasi yang akurat, dapat dipertanggungjawabkan dan dikelola dalam sistim yang terintegrasi secara nasional.

Sebuah sistim informasi yang baik dibangun dari sebaran data yang beragam, baik jenis maupun sumbernya. Informasi ini menggambarkan kondisi pembangunan yang menjadi tanggung jawab tiap instansi pemerintah yang ada di daerah. Dari hasil pengumpulan data tersebut kemudian diolah dan dianalisa untuk menjadi sistim informasi dalam bentuk Profil Kecamatan. Sehubungan dengan hal tersebut diatas maka kerja sama dengan instansi terkait diperlukan guna mendapatkan data yang tepat dan akurat.

### B. TUJUAN

- a. Menyediakan dukungan data dan informasi bagi pengambil keputusan dan kebijakan perencanaan pembangunan baik di kecamatan maupun di kabupaten.
- b. Membangun data base Profil Kecamatan yang menggambarkan seluruh potensi dan sumber daya yang dimiliki oleh kecamatan.
- c. Mengembangkan sistim informasi pengelolaan data base profil kecamatan yang baik dan akurat.
- d. Sebagai sumbangan data pada penyusunan Profil Daerah Kabupaten Timor Tengah Selatan.

C. SASARAN

- a. Tersedianya data dan informasi secara tepat dan mudah bagi pengambil keputusan serta penyusunan kebijakan di daerah.
- b. Terbangunnya sistim informasi profil kecamatan.
- c. Terlaksananya manajemen pengelolaan data base profil kecamatan yang baik dan akurat.

D. MANFAAT

- a. Sebagai dasar perencanaan pembangunan yang akuntabel.
- b. Sebagai alat monitoring, evaluasi dan dampak pembangunan.
- c. Membantu pelayanan pada masyarakat, dunia usaha dan iptek.

## BAB II GAMBARAN UMUM

### A. LETAK GEOGRAFIS DAN BATAS KECAMATAN

Letak geografis Kecamatan Amanuban Timur terletak pada koordinat

Kecamatan ..... ditetapkan dengan Peraturan Daerah Kab. TTS Nomor .....

Tabel 2.1. Letak Geografis dan Batas wilayah Kecamatan Amanuban Timur :

No	Uraian	Ket
1.	Batas Wilayah : a. Sebelah utara b. Sebelah Selatan c. Sebelah Barat d. Sebelah Timur	Berbatasan dengan wilayah Kabupaten Timor Tengah Utara dan Kecamatan Fatukopa. Berbatasan dengan wilayah Kecamatan Fautmolo dan Kecamatan Noebana. Berbatasan dengan wilayah Kecamatan Amanatun Utara dan Kecamatan Fatukopa. Berbatasan dengan wilayah Kecamatan Oenino dan Kecamatan Ki'E.
2.	Ketinggian dari permukaan laut	..... (mdpl)
3.	Luas Kecamatan	128,2 km <sup>2</sup> atau 12.820 Ha
4.	Jumlah penduduk	16.530 Jiwa (keadaan per Juli 2016)
5.	Website	-
6.	Email	-

### B. KEADAAN TOPOGRAFI

Topografi Kecamatan Amanuban Timur berbukit – bukit dengan kondisi kemiringan sebagai berikut : ketinggian dari permukaan laut dan tekstur tanah

- 0 – 3 derajat : 0 % dari luas wilayah.
- 4 – 12 derajat : 20 % dari luas wilayah.
- 13 – 40 derajat : 60 % dari luas wilayah.
- Lebih dari 40 derajat : 20 % dari luas wilayah.

Tekstur tanah yang ada umumnya bertekstur kasar 90 % dan sisanya 10 % bertekstur sedang dan halus.

### C. ORBITASI/JARAK TEMPUH

Tabel 2.2. Jarak Tempuh Kecamatan Amanuban Timur.

No	Uraian	Ket
1.	Ke Ibukota Kabupaten	..... Km
2.	Ke Ibukota Provinsi	

Tabel 2.3. Jarak Tempuh Desa/Kelurahan ke kota Kec, Kab dan Prov

No	Desa/Kel	Ibukota Kec	Ibukota Kab	Ibukota Prov
1.	Oeekam			
2.	Mnela'anen			
3.	Nifukiu			
4.	Telukh			
5.	Pisan			
6.	Mauleum			
7.	Tli'u			
8.	Sini			
9.	Oelet			
10.	Billa			

#### D. LUAS WILAYAH KELURAHAN DAN DESA

Wilayah Kec Amanuban Timur terdiri dari 10 Desa dan - Kelurahan sebagaimana tabel dibawah ini :

Tabel 2.4. Luas wilayah Kelurahan / Desa dalam wil Kecamatan Amanuban Timur

No	Kel/Desa	Luas Wilayah (Km2)
1.	Billa	21 km <sup>2</sup>
2.	Pisan	18,2 km <sup>2</sup>
3.	Mnela'anen	16 km <sup>2</sup>
4.	Telukh	15 km <sup>2</sup>
5.	Mauleum	14 km <sup>2</sup>
6.	Nifukiu	10 km <sup>2</sup>
7.	Sini	9 km <sup>2</sup>
8.	Tli'u	9 km <sup>2</sup>
9.	Oelet	8 km <sup>2</sup>
10.	Oeekam	8 km <sup>2</sup>

#### ➤ GAMBAR 2.1. DIAGRAM LUAS WILAYAH

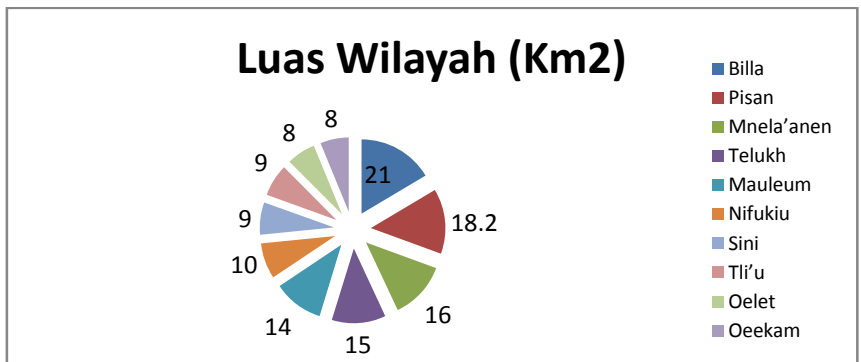

➤ GAMBAR 2.2. PETA KECAMATAN

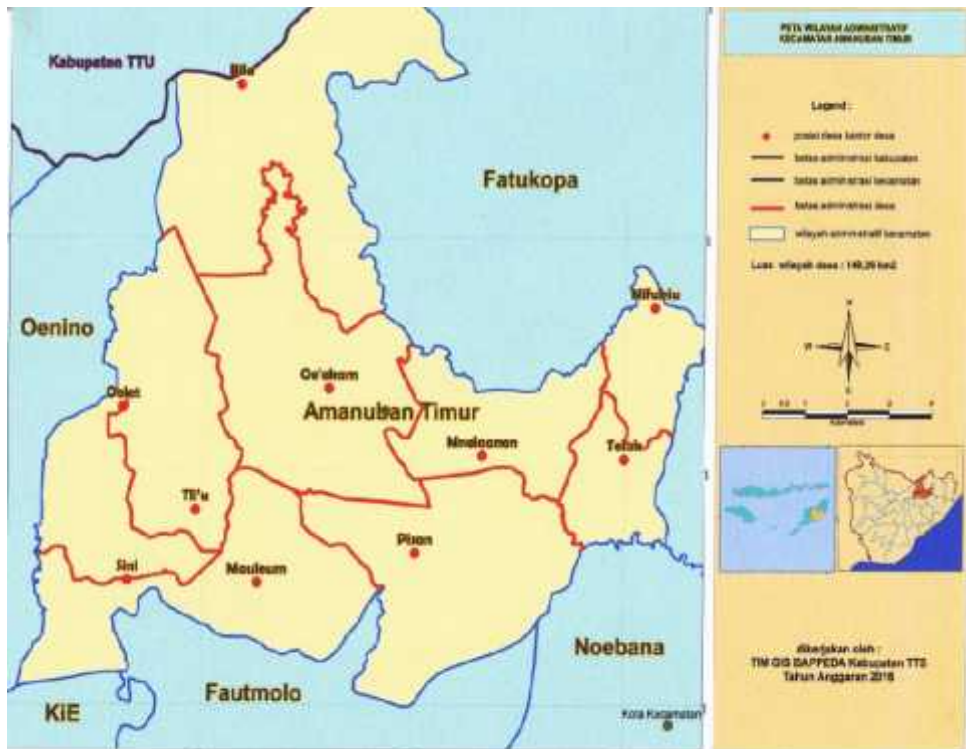

### BAB III

## VISI, MISI DAN PENCAPAIAN TUJUAN KECAMATAN

### A. VISI KECAMATAN

Visi Kecamatan Amanuban Timur : “Terwujudnya pelayanan di bidang pemerintahan, pembangunan dan kemasyarakatan yang efektif dan efisien.”

### B. MISI KECAMATAN

1. Mewujudkan pelayanan bidang pemerintahan, pembangunan dan kemasyarakatan yang cepat dan tepat
2. Peningkatan penataan administrasi perkantoran yang tertib dan lancer
3. Peningkatan koordinasi antar stakeholders di kecamatan
4. Peningkatan perencanaan pembangunan bagi aparatur desa
5. Peningkatan keamanan dan ketertiban dalam kehidupan masyarakat menuju hidup sejahtera lahir bathin.

## BAB IV

### VISUALISASI DATA PENYELENGGARAAN PEMERINTAHAN DAN PEMBANGUNAN KECAMATAN

#### A. PEMERINTAHAN

##### 1. SEJARAH PEMBENTUKAN KECAMATAN

Kabupaten Timor Tengah Selatan dibentuk pada Tahun 1958 dengan Undang-undang Nomor 69 Tahun 1958 tentang pembentukan Daerah-daerah Tingkat II Dalam Wilayah Daerah-daerah Tingkat I Bali, Nusa Tenggara Barat dan Nusa Tenggara Timur.

Wilayah Kabupaten Timor Tengah Selatan meliputi wilayah bekas Onder ofdeeling Zuid Midden Timor yang membawahi 3 Swapraja yaitu :

###### 1.1. Swapraja Mollo ( Oenam) Meliputi 6 Kefetoran yaitu :

- a. Kefetoran Mutis
- b. Kefetoran Nunbena
- c. Kefetoran Paeneno
- d. Kefetoran Netpala
- e. Kefetoran Bijeli
- f. Kefetoran Besana

###### 1.2. Swapraja Amanuban (Banam) meliputi 7 Kefetoran yaitu :

- a. Kefetoran Noebunu
- b. Kefetoran Noe hambet
- c. Kefetoran Noeliu
- d. Kefetoran Noesiu
- e. Kefetoran Noemuke
- f. Kefetoran Noebeba
- g. Kefetoran Noemeto

###### 1.3. Swapraja Amanatun (Onam) meliputi 4 Kefetoran yaitu :

- a. Kefetoran Noebone
- b. Kefetoran Noebana
- c. Kefetoran Noemanumuti
- d. Kefetoran Noebokong

Berdasarkan Surat Keputusan Gubernur KDH Tingkat I Nusa Tenggara Timur Nomor Pem.66/1/2, tanggal 28 Pebruari 1962 tentang Pembentukan Kecamatan di Daerah Swatantra Tingkat I Nusa Tenggara Timur yang kemudian diubah dengan SK Gubernur KDH Tingkat I Nusa Tenggara Timur Nomor Pem.66/1/33 tanggal 9 Juni 1962, maka terbentuklah 64 buah Kecamatan di seluruh Provinsi Nusa Tenggara Timur dan secara de facto swapraja – swapraja dihapuskan.

Kemudian untuk menindaklanjuti Surat Menteri Pemerintahan Umum dan otonomi Daerah Nomor Pem.20/1/7, tanggal 9 Januari 1963 tentang Penambahan 26 buah Kecamatan di Nusa Tenggara Timur, maka dikeluarkan SK Gubernur KDH Tingkat I Nusa Tenggara Timur Nomor Pem.66/1/32, tanggal 20 Juli 1963 yang meninjau kembali SK Gubernur KDH Tingkat I Nusa Tenggara Timur Nomor Pem.66/1/2, tanggal 28 Pebruari 1962 dan SK Gubernur KDH Tingkat I Nusa Tenggara Timur Nomor Pem.66/1/33 tanggal 9 Juni 1962 serta membagi ke – 12 Daerah Swatantra Tingkat II dalam Daerah Swatantra Tingkat I Nusa Tenggara Timur menjadi 90 buah Kecamatan.

Berdasarkan SK Gubernur nomor 66/1/32, maka Daerah Swatantra Tingkat II Timor Tengah Selatan dibagi menjadi 8 (delapan) Kecamatan, yaitu :

1. Kecamatan Mollo Utara dengan wilayahnya meliputi : bekas wilayah Kefetoran Gunung Mutis dan sebagian Wilayah Kefetoran Nunbena, Paeneno dan Kefetoran Netpala.

2. Kecamatan Mollo Selatan dengan wilayahnya meliputi : bekas wilayah Kefetoran Bijeli, Bes'ana dan sebagian wilayah bekas wilayah Kefetoran Nunbena, Paeneno dan Kefetoran Netpala.
3. Kecamatan Amanuban Timur dengan wilayahnya meliputi : bekas wilayah Kefetoran Noebunu dan Noehambet.
4. Kecamatan Amanuban Tengah dengan wilayahnya meliputi : bekas wilayah Kefetoran Noeli'u dan Noesi'u.
5. Kecamatan Amanuban Selatan dengan wilayahnya meliputi : bekas wilayah Kefetoran Noemuke dan Noebeba.
6. Kecamatan Amanuban Barat dengan wilayahnya meliputi : bekas wilayah Kefetoran Noemeto.
7. Kecamatan Amanatun Selatan dengan wilayahnya meliputi : bekas wilayah Kefetoran Noebone dan Noebana.
8. Kecamatan Amanatun Utara dengan wilayahnya meliputi : bekas wilayah Kefetoran Noemanumuti dan Noebokong.

Berdasarkan Instruksi Menteri Dalam Negeri Nomor : 15 Tahun 1967 tanggal 13 Juni 1967 tentang Pembentukan Perwakilan Kecamatan, maka dikeluarkan SK Gubernur KDH Tingkat I Nusa Tenggara Timur Nomor : 67 Tahun 1970 tanggal 4 Nopember 1970 tentang Pembentukan Perwakilan Kecamatan dalam Kabupaten Timor Tengah Selatan, sehingga terhitung mulai tanggal 1 September 1971 secara resmi terbentuklah 6 (enam) Perwakilan Kecamatan di Kabupaten Timor Tengah Selatan yaitu :

1. Perwakilan Kecamatan Mollo Utara di Lil'ana.
2. Perwakilan Kecamatan Mollo Sealatan di Polen.

3. Perwakilan Kecamatan Amanuban Barat di Batu Putih.
4. Perwakilan Kecamatan Amanuban Selatan di Kuanfatu.
5. Perwakilan Kecamatan Amanuban Timur di Ki'E.
6. Perwakilan Kecamatan Amanatun Selatan di Boking.

Berdasarkan Keputusan Gubernur KDH Tingkat I Nusa Tenggara Timur Nomor : 20 tahun 1970 tanggal 25 Pebruari 1970 tentang Pembentukan Kopeta So'E sebagai Ibukota Kabupaten Timor Tengah Selatan dengan wilayahnya meliputi sebagian Kecamatan Amanuban Barat dan sebagian Kecamatan Mollo Selatan.

Berdasarkan Peraturan Pemerintah Nomor : 29 Tahun 1992 tanggal 26 Mei 1992 tentang Pembentukan 8 (delapan) Kecamatan di wilayah Kabupaten Daerah Tingkat II Timor Tengah Selatan, Timor Tengah Utara, Belu, Ende, Ngada, Sika dan Sumba Barat dalam wilayah Provinsi Dati I Nusa Tenggara Timur, maka Kopeta So'E ditingkatkan statusnya menjadi Kecamatan Kota So'E sehingga jumlah Kecamatan di Kabupaten Timor Tengah Selatan menjadi 9 (Sembilan) Kecamatan.

Berdasarkan Peraturan Pemerintah Nomor : 30 Tahun 1996 tanggal 24 April 1996 tentang Pembentukan 8 (delapan) Kecamatan di wilayah Kabupaten Dati II Timor Tengah Selatan, Flores Timur dan Manggarai dalam wilayah Provinsi Daerah Tingkat I Nusa Tenggara Timur, maka Perwakilan Kecamatan Amanuban Timur dan Amanuban Selatan ditingkatkan menjadi Kecamatan penuh yaitu Kecamatan Ki'E dan Kecamatan Kuanfatu, sehingga jumlah Kecamatan di Kabupaten Dati II Timor Tengah Selatan menjadi 11 Kecamatan.

Berdasarkan Peraturan Daerah (PERDA) Kabupaten Timor Tengah Selatan Nomor : 5 Tahun 2001 tentang Pembentukan Susunan Organisasi dan Tata Kerja 15 Kecamatan dalam Kabupaten Timor Tengah Selatan, maka selain 11 buah Kecamatan yang sudah terbentuk, 4 (empat) buah Perwakilan Kecamatan ditingkatkan statusnya menjadi Kecamatan penuh yaitu :

1. Perwakilan Kecamatan Mollo Utara menjadi Kecamatan Fatumnasi.
2. Perwakilan Kecamatan Mollo Selatan menjadi Kecamatan Polen.
3. Perwakilan Kecamatan Amanuban Barat menjadi Kecamatan Batu Putih.
4. Perwakilan Kecamatan Amanatun Selatan menjadi Kecamatan Boking.

Berdasarkan Peraturan Daerah (PERDA) Kabupaten Timor Tengah Selatan Nomor 5 tahun 2002 tentang Pembentukan Susunan Organisasi dan Tata Kerja 6 (enam) Kecamatan Dalam Kabupaten Timor Tengah Selatan, maka terbentuklah 6 (enam) buah Kecamatan Baru yaitu :

1. Kecamatan Toianas pemekaran dari Kecamatan Amanatun Utara.
2. Kecamatan Oenino pemekaran dari Kecamatan Amanuban Tengah.
3. Kecamatan Nunkolo pemekaran dari Kecamatan Amanatun Selatan.
4. Kecamatan Kualin pemekaran dari Kecamatan Amanuban Selatan dan Kecamatan Kuanfatu.
5. Kecamatan Kot'Olin pemekaran dari Kecamatan Ki'E.
6. Kecamatan Kolbano pemekaran dari Kecamatan Amanuban Tengah.

Dengan demikian pada tahun 2002 jumlah Kecamatan di Kabupaten Timor Tengah Selatan menjadi 21 buah.

Berdasarkan Peraturan Daerah Kabupaten Timor Tengah Selatan Nomor : 2 tahun 2006 tentang Pembentukan Susunan

Organisasi dan Tata Kerja, maka terbentuklah 2 (dua) Kecamatan Baru yaitu :

1. Kecamatan Mollo Barat pemekaran dari Kecamatan Mollo Selatan.
2. Kecamatan Kok'baun pemekaran dari Kecamatan Amanatun Utara.

Sampai dengan tahun 2006, Kecamatan di Kabupaten Timor Tengah Selatan menjadi 23 buah Kecamatan.

Berdasarkan Peraturan Daerah Kabupaten Timor Tengah Selatan Nomor : 29 tahun 2007, maka terbentuklah 9 (Sembilan) Kecamatan baru, yaitu :

1. Kecamatan Noebana pemekaran dari Kecamatan Boking.
2. Kecamatan Santian pemekaran dari Kecamatan Boking.
3. Kecamatan Fatukopa pemekaran dari Kecamatan Amanuban Timur.
4. Kecamatan Faut'molo pemekaran dari Kecamatan Amanuban Timur.
5. Kecamatan Nunbena pemekaran dari Kecamatan Fatumnasi.
6. Kecamatan Tobu pemekaran dari Kecamatan Mollo Utara dan Kecamatan Fatumnasi.
7. Kecamatan Kuatnana pemekaran dari Kecamatan Amanuban Barat.
8. Kecamatan Noebep pemekaran dari Kecamatan Amanuban Selatan dan Kecamatan Kuanfatu.
9. Kecamatan Mollo Tengah pemekaran dari Kecamatan Mollo Selatan.

Tabel 4.1. Data Camat yang pernah menjabat di Kecamatan Amanuban Timur.

No	Nama Camat	Masa Jabatan
1.	Gunawan Gabriel Isu	1962 - 1965
2.	Pieter Oematan, BA	1966 - 1968
3.	Nikodemus Fallo	1968 - 1972
4.	Pieter Fallo	1973 - 1977
5.	Benyamin Payon, BA	1977 - 1985

No	Nama Camat	Masa Jabatan
6.	Th. Soinbala, BA	1985 - 1992
7.	Drs. D. A. Pobas	1993 - 1998
8.	Drs. Hans Kase	1999 - 2001
9.	Drs. P. A. Nope	2001 - 2004
10.	Jeremias Bussi, BA	2004 - 2006
11.	Javed Liunima, S.Sos.	2006 - 2009
12.	Nimrod Th. Tauho, SE	2009 - 2012
13.	Yohanes Lakapu, SE	2012 - 2015
14.	David G. Kase, SH	2015 - sekarang
15.	K. Nubatonis	Kepala Perwakilan Pertama
16.	A. M. Kase, BA	Kepala Perwakilan Kedua

Gambar 4.1. Struktur Organisasi Kec Amanuban Timur Tahun 2016

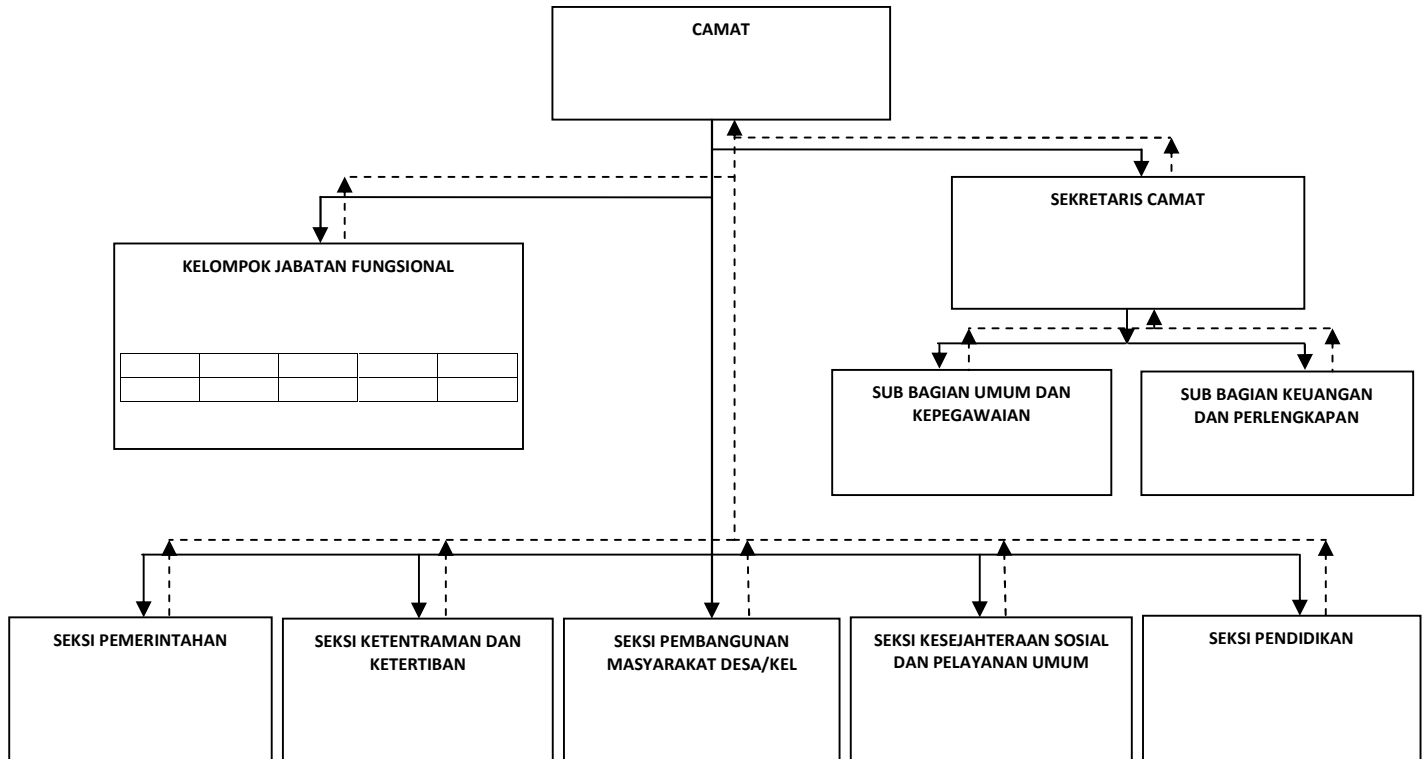

Tabel 4.2. Data PNS pada Kantor Kecamatan Amanuban Timur Tahun 2016

No	Nama	NIP	Jabatan	Pangkat/Gol	Eselon
1.	David G. Kase, SH	19640730 198901 1 004	Camat	Pembina Tk. I, IV/b	III A
2.	Johanes Nuban, S.IP	19661231 198603 1 124	Sekcam	Pembina, IV/a	III B
3.	Justus A. Liufeto	19620831 198603 1 007	Kasi Pem	Penata Tk. I, III/d	IV A
4.	Yulius Lada	19610302 198603 1 022	Kasi PMD/K	Penata Tk. I, III/d	IV A
5.	Marthinus Benu	19600314 198603 1 031	Kasi Trantib	Penata Tk. I, III/d	IV A
6.	Milce M. I. Sabuna	19640523 198602 1 005	Kasi Pendidikan	Penata, III/c	IV A
7.	Ester F. H. Maukh	19680515 198903 2 014	Kasubag Umum & Kepegawaian	Penata, III/c	IV A
8.	Jenia E. Nabuasa	19780111 200012 2 003	Kasubag Keuangan & Perlengkapan	Penata, III/c	IV A
9.	Yaved Baifeto	19651003 199401 1 003	Pengelola Data Pendidikan	Penata Muda Tk.I, III/a	
10.	Zem Ottu	19590726 199503 1 002	Pengelola Data Kesos	Penata Muda, III/a	
11.	Daniel Banunaek	19590726 198503 1 011	Fasilitator Teknik Lapangan	Penata Muda, III/a	
12.	Kristina Rosa Siba	19740323 200012 2 004	Pengadministrasi Umum pada Seksi Pem	Pengatur Tk. I, II/d	
13.	Verdinans J. A. Banunaek, A.Md.	19770811 201001 1 019	Bendahara Pengeluaran	Pengatur Tk. I, II/d	
14.	Sem Pobas	19641231 200604 1 310	Agendaris / Arsiparis	Pengatur , II/c	
15.	Johanis Nenoliu	19631231 200604 1 310	Pengumpul dan Pengolah Data Trantib	Pengatur , II/c	
16.	Baaliman Nautani	19660606 200801 1 014	Bendahara Gaji / Pembuat Dokumen	Pengatur Muda Tk. I, II/b	
17.	Adriana W. P. Benu	19720406 200801 2 023	Bendahara Barang	Pengatur Muda Tk. I, II/b	
18.	Ablunia Nenoliu	19730822 201001 2 004	Pengolah Data Bantuan Kesos	Pengatur Muda Tk. I, II/b	
19.	Pitronela Loinenak	19870808 201001 2 030	Pengumpul dan Pengolah Data PMD/K	Pengatur Muda Tk. I, II/b	
20.	Simon P. Tlonaen	19740319 201212 1 001	Sopir / Pengemudi	Pengatur Muda, II/a	
21.	Abraham Sakan	19690316 200701 1 033	Sekdes Billa	Pengatur Muda Tk. I, II/b	
22.	Maskur Nobisa	19680819 200906 1 003	Sekdes Mauleum	Pengatur Muda Tk. I, II/b	
23.	Darius J. E. M. Isu	19691206 200906 1 003	Sekdes Oeekam	Pengatur Muda Tk. I, II/b	

No	Nama	NIP	Jabatan	Pangkat/Gol	Eselon
24.	Arnoldus Nesimnasi	19590914 200701 1 006	Sekdes Oelet	Pengatur Muda, II/a	
25.	Benyamin Fallo	19590517 197901 1 006	Sekdes Pisan	Pengatur Tk. I, II/d	
26.	Elias Nitiano	19750620 200701 1 024	Sekdes Tli'u	Pengatur Muda Tk. I, II/b	
27.	Godfrids Sete	19680818 200801 1 015	Sekdes Mnela'anen	Pengatur Muda Tk. I, II/b	
28.	Mikael Banunaek	19600315 200604 1 025	Sekdes Sini	Pengatur , II/c	
29.					

## 2. DATA KELURAHAN/DESA DALAM WILAYAH KECAMATAN

Tabel 4.3. Nama Kepala Desa/Kel di Kecamatan Amanuban Timur Kab TTS Tahun 2016.

No	Desa/Kel	Nama Kades/Lurah	Menjabat dari Thn
1.	Oeekam	Yustus Mauboy	11 Nopember 2010
2.	Mnela'anen	Yustus A. Fallo	30 Juni 2016
3.	Nifukiu	Ofier M. Fallo	19 Oktober 2011
4.	Telukh	Kornelis Anabanu	18 Mei 2010
5.	Pisan	Yulius Lada	12 Pebruari 2016
6.	Mauleum	Alexander Isu	7 Oktober 2010
7.	Tli'u	Thimotius Natonis	30 Juni 2016
8.	Sini	Verdy G. Nabuasa	30 Juni 2016
9.	Oelet	Djoni L. H. Lodo	12 Pebruari 2011
10.	Billa	Isak Nitiano, S.Sos.	25 September 2012

Tabel 4.4. Jumlah RT, RW, Dusun di Desa/Kel di Kecamatan Amanuban Timur.

No	Desa/Kel	RT	RW	Dusun
1.	Oeekam	22	10	4
2.	Mnela'anen	18	6	4
3.	Nifukiu	18	8	4
4.	Telukh	8	5	3
5.	Pisan	13	6	4
6.	Mauleum	15	6	2
7.	Tli'u	12	5	2
8.	Sini	7	2	2
9.	Oelet	12	4	2
10.	Billa	21	8	4

Tabel 4.5. Jumlah Anggota BPD dan LPM Kecamatan Amanuban Timur Tahun 2016

No	Desa/Kel	BPD	LPM	Jumlah
1.	Oeekam	5	13	18
2.	Mnela'anen	5	13	18
3.	Nifukiu	5	13	18
4.	Telukh	5	13	18
5.	Pisan	5	13	18
6.	Mauleum	5	13	18
7.	Tli'u	5	13	18
8.	Sini	5	13	18
9.	Oelet	5	13	18
10.	Billa	5	13	18
Jumlah		50	130	180

### 3. KEPENDUDUKAN

Tabel 4.6. Jumlah Penduduk berdasarkan Jenis Kelamin di Kecamatan Amanuban Timur Tahun 2016

No	Desa/Kel	Jenis Kelamin		Jumlah
		Laki-Laki	Perempuan	
1.	Oeekam	1.361	1.416	2.777
2.	Mnela'anen	1.104	1.362	2.466
3.	Nifukiu	526	715	1.240
4.	Telukh	468	474	942
5.	Pisan	874	916	1.790
6.	Mauleum	1.022	1.071	2.093
7.	Tli'u	378	420	798
8.	Sini	268	261	529
9.	Oelet	855	841	1.696
10.	Billa	1.106	1.093	2.199
Jumlah				

Grafik 4.2. Grafik Penduduk Berdasarkan Jenis Kelamin di Kecamatan Amanuban Timur Tahun 2016

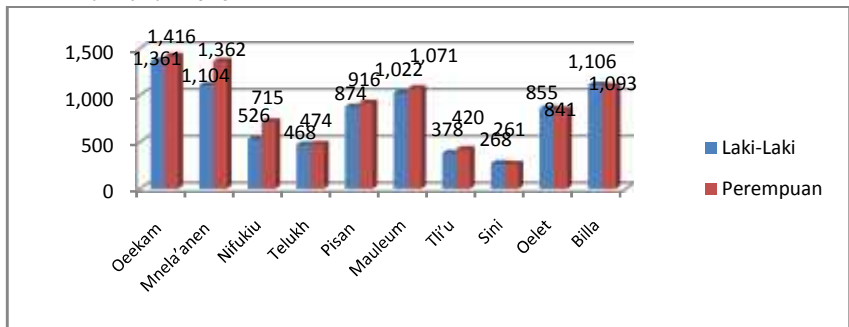

Tabel 4.7. Jumlah Penduduk Berdasarkan Rumah Tangga di Kecamatan Amanuban Timur

No	Desa/Kel	Jumlah Penduduk		Ket
		Penduduk	Rumah Tangga	
1.	Oeekam	2.777	603	
2.	Mnela'anen	2.466	671	
3.	Nifukiu	1.240	307	
4.	Telukh	942	265	
5.	Pisan	1.790	514	
6.	Mauleum	2.093	603	
7.	Tli'u	798	221	
8.	Sini	529	144	
9.	Oelet	1.696	460	
10.	Billa	2.199	628	
Jumlah				

Grafik 4.3. Grafik Penduduk berdasarkan Rumah Tangga

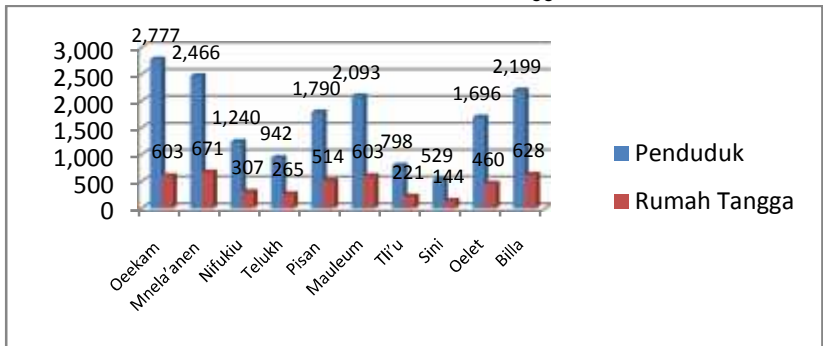

Tabel 4.8. Keadaan Penduduk menurut Mata Pencapaian di Kecamatan Amanuban Timur Thn 2015

No	Desa/Kel	Jenis Mata Pencapaian					
		PNS	TNI/Polri	Pensiunan	Bertani	Wirausaha	Nelayan
1.	Oeekam	86	8	18	240	3	-
2.	Mnela'anen	18	-	4	631	16	-
3.	Nifukiu	6	-	-	304	-	-
4.	Telukh	4	-	3	260	-	-
5.	Pisan	16	-	4	496	-	-
6.	Mauleum	11	-	-	592	-	-
7.	Tli'u	3	-	-	218	-	-
8.	Sini	6	-	2	136	-	-
9.	Oelet	22	-	3	425	4	-
10.	Billa	10	-	5	599	-	-

#### 4. KEAMANAN, KETERTIBAN, DAN PERLINDUNGAN MASYARAKAT

Tabel 4.9. Data Poskamling dan Kelompok Siskamling di Kec..... Thn 2015

No	Desa/Kel	Jlh Pos Kamling	Jlh Kelompok Siskamling	Jlh Pos Satpam
1.	Oeekam	-	4	-
2.	Mnela'anen	4	4	-
3.	Nifukiu	4	4	-
4.	Telukh	2	-	-
5.	Pisan	4	-	-
6.	Mauleum	2	1	-
7.	Tli'u	1	5	-
8.	Sini	2	2	-
9.	Oelet	2	2	-
10.	Billa	3	3	-
Jumlah				

Tabel 4.10. Data Anggota Hansip/Linmas di Kec..... Thn 2015

No	Desa/Kel	Jumlah	Keterangan
1.	Oeekam	25	Lengkap
2.	Mnela'anen	25	Lengkap
3.	Nifukiu	25	Lengkap
4.	Telukh	25	Lengkap
5.	Pisan	25	Lengkap
6.	Mauleum	25	Lengkap
7.	Tli'u	25	Lengkap
8.	Sini	25	Lengkap
9.	Oelet	25	Lengkap
10.	Billa	25	Lengkap
Jumlah		250 Orang	

Tabel 4.11. Jenis gangguan Kamtibmas dan jumla penyelesaian di Kec ..... Thn 2015

No	Desa/Kel	Jenis Gangguan Kamtibmas	Hasil Penyelesaian				Ket
			Sudah	Belum	Dlm proses	Sanksi	
1.	Oeekam	-	-	-	-	-	
2.	Mnela'anen	-	-	-	-	-	
3.	Nifukiu	-	-	-	-	-	
4.	Telukh	-	-	-	-	-	
5.	Pisan	-	-	-	-	-	
6.	Mauleum	-	-	-	-	-	

No	Desa/Kel	Jenis Gangguan Kamtibmas	Hasil Penyelesaian				Ket
			Sudah	Belum	Dlm proses	Sanksi	
7.	Tli'u	-	-	-	-	-	
8.	Sini	-	-	-	-	-	
9.	Oelet	-	-	-	-	-	
10.	Billa	-	-	-	-	-	

## 5. POLITIK DAN KEBANGSAAN

Tabel 4.12. Data Kepengurusan Partai Politik di Kec..... Thn 2015

No	Nama Parpol	Nama Ket PAC	Jlh Pengurus	Desa/Kel
1.	DEMOKRAT GOLKAR NASDEM	D. Sabat B. Talan I. Aanabanu	5 Orang 5 Orang 5 Orang	Oeekam
2.	PDIP	Fius Manu	5 Orang	Mnela'anen
3.		-	-	Nifukiu
4.	PDIP GERINDRA	Agustinus T Herman Nubatonis	-	Telukh
5.		-	-	Pisan
6.		-	-	Mauleum
7.		-	-	Tli'u
8.				Sini
9.				Oelet
10.				Billa

Tabel 4.13. Data Organisasi dan Tokoh Masyarakat se Kecamatan Amanuban Timur Thn 2015

No	Desa/Kel	Nama Organisasi	Nama Pimpinan/ Tokoh masyarakat	Ket
1.	Oeekam	Lembaga Adat	Paulus Manes	
2.	Mnela'anen	Lembaga Adat	Yakobus Fallo	
3.	Nifukiu	Lembaga Adat	Thofilus Fallo	
4.	Telukh	Lembaga Adat	E. Anabanu	
5.	Pisan	Lembaga Adat	Nikodemus Fallo	
6.	Mauleum	Lembaga Adat	Arifin Nobisa	
7.	Tli'u	Lembaga Adat	Yunus Ita	
8.	Sini	Lembaga Adat	Ismail Sakan	
9.	Oelet	Lembaga Adat	Goliath Tapoin	
10.	Billa	Lembaga Adat	Paulus Nitiano	

## B. PEMBANGUNAN DAN PEMBER DAYAAN MASYARAKAT

### 1. KETERSEDIAAN AIR BERSIH DAN LISTRIK

Tabel 4.14. Ketersediaan Air Bersih di Kecamatan Amanuban Timur Thn 2015

No	Uraian	Jumlah (unit)	Pemakai (KK)	Kondisi
1	Mata Air	67	16.530	Baik
2	Sumur Gali	24	368	Baik
3	Sumur Pompa	-	-	-
4	PDAM	-	-	-
5	Perpipaan	4	591	Baik
6	Sumber air bersih lainnya	2	52	Keruh

Tabel 4.15. Ketersediaan Listrik/Penerangan berdasarkan Desa/Kel di Kecamatan Amanuban Timur Tahun 2015

No	Desa/Kel	Jumlah KK	Pemakai Listrik			Belum menikmati listrik
			PLN	Tenaga Surya	PLTMH	
1.	Oekam	603	403	20	-	227
2.	Mnela'anen	671	103	-	-	566
3.	Nifukiu	307	24	50	-	236
4.	Telukh	265	54	14	-	197
5.	Pisan	514	117	6	393	399
6.	Mauleum	603	-	10	-	593
7.	Tli'u	221	-	19	-	202
8.	Sini	144	-	89	-	55
9.	Oelet	460	-	64	-	400
10.	Billa	628	-	-	276	327
Jumlah		4.416	703	272	669	3.202

### 2. INFRASTRUKTUR JALAN DAN JEMBATAN

Tabel 4.16. Panjang Jalan menurut Status Jalan di Kecamatan Amanuban Timur Thn 2015

No	Desa/Kel	Status Jalan (M)		
		Negara	Provinsi	Kabupaten
1.	Oekam	-	-	Aspal
2.	Mnela'anen	-	-	Aspal
3.	Nifukiu	-	-	7.000 m
4.	Telukh	-	2.000 m	3.000 m
5.	Pisan	-	-	9.000 m
6.	Mauleum	-	-	24.000 m
7.	Tli'u	-	-	-

No	Desa/Kel	Status Jalan (M)		
		Negara	Provinsi	Kabupaten
8.	Sini	-	-	-
9.	Oelet	-	-	5.000 m
10.	Billa	-	-	-
Jumlah				

Tabel 4.17. Panjang Jalan menurut Kondisi di Kecamatan Amanuban Timur Thn 2015

No	Desa/Kel	Kondisi Jalan (M)			
		Baik	Sedang	Rusak	Rusak Berat
1.	Oekam	-	-	✓	-
2.	Mnela'anen	7.000 m	2.000 m	13.000 m	2.000 m
3.	Nifukiu	4.000 m	-	3.000 m	-
4.	Telukh	-	-	-	✓
5.	Pisan	-	-	-	9.000 m
6.	Mauleum	-	-	-	-
7.	Tli'u	-	-	-	-
8.	Sini	-	-	✓	-
9.	Oelet	1.000 m	1.000 m	2.000 m	1.000 m
10.	Billa	-	-	-	-
Jumlah					

Tabel 4.18. Data Jumlah dan Kondisi Jembatan yang ada di Kecamatan Amanuban Timur Tahun 2015

No	Desa/Kel	Kondisi Jembatan			
		Baik	Sedang	Rusak	Rusak Berat
1.	Oekam	-	-	✓	-
2.	Mnela'anen	-	-	-	-
3.	Nifukiu	-	-	-	-
4.	Telukh	-	-	-	-
5.	Pisan	-	-	-	-
6.	Mauleum	-	-	-	-
7.	Tli'u	-	-	-	✓
8.	Sini	-	-	-	-
9.	Oelet	-	-	-	✓
10.	Billa	-	-	-	-
Jumlah			-	-	-

### 3. REALISASI DANA DESA DAN ANGGUR MERAH

Tabel 4.19. Jumlah Penerimaan dan Realisasi APBDES Tahun 2014 – 2015

No	Desa/Kel	2014		Prosentase	2015		Prosentase
		Penerimaan	Realisasi		Penerimaan	Realisasi	
1.	Oeekam	185.225.969	185.225.969	100%	613.690.041	481.152.034	80%
2.	Mnela'anen	96.756.969	96.756.969	100%	-	-	-
3.	Nifukiu	170.597.244	170.597.244	100%	-	-	-
4.	Telukh	160.310.969	160.310.969	100%	509.378.147	203.751.270	40%
5.	Pisan	166.059.469	166.059.469	100%	599.170.424	479.336.339	80%
6.	Mauleum	114.271.072	114.271.072	100%	-	-	-
7.	Tli'u	80.200.969	80.200.969	100%	-	-	-
8.	Sini	145.505.469	65.400.000	44,9%	494.266.863	459.450.875	92,9%
9.	Oelet	153.750.945	158.750.945	103,3%	-	-	-
10.	Billa	142.145.469	117.245.469	82,5%	-	-	-
Jumlah							

Tabel 4.20. Jumlah Penerimaan dan Realisasi Dana Anggur Merah Tahun 2014-2015

No	Desa/Kel	2014		Prosentase	2015		Prosentase
		Penerimaan	Realisasi		Penerimaan	Realisasi	
1.	Oeekam	-	-	-	-	-	-
2.	Mnela'anen	25.000.000	25.000.000	100%	25.000.000	25.000.000	100%
3.	Nifukiu	25.000.000	25.000.000	100%	25.000.000	25.000.000	100%
4.	Telukh	25.000.000	25.000.000	100%	25.000.000	25.000.000	100%
5.	Pisan	25.000.000	25.000.000	100%	25.000.000	25.000.000	100%
6.	Mauleum	-	-	-	-	-	-
7.	Tli'u	-	-	-	-	-	-
8.	Sini	-	-	-	-	-	-
9.	Oelet	25.000.000	25.000.000	100%	25.000.000	25.000.000	100%
10.	Billa	-	-	-	-	-	-
Jumlah		125.000.000	125.000.000	100%	125.000.000	125.000.000	100%

### 4. POSDAYA

Tabel 4.21. Jumlah Posdaya di Kec. Amanuban Timur Tahun 2015

No	Desa/Kel	Jlh Kelompok	Nama Kelompok	Jlh Anggota	Jenis Kegiatan
1.	Oeekam	2	1. Olif Tataf 2. ansaofmese	20 20	-
2.	Mnela'anen	-	-	-	-
3.	Nifukiu	-	-	-	-
4.	Telukh	-	-	-	-
5.	Pisan	-	-	-	-
6.	Mauleum	-	-	-	-
7.	Tli'u	-	-	-	-

No	Desa/Kel	Jlh Kelompok	Nama Kelompok	Jlh Anggota	Jenis Kegiatan
8.	Sini	-	-	-	-
9.	Oelet	-	-	-	-
10.	Billa	-	-	-	-

## 5. REALISASI RASKIN

Tabel 4. 22. Data Realisasi Penerimaan Raskin Kecamatan Amanuban Timur Tahun 2015

No	Desa/Kel	Sasaran (KK)	Pagu Raskin	Jumlah Uang (Rp)
1.	Oekam	259	46.620	37.296.000
2.	Mnela'anen	291	52.380	83.808.000
3.	Nifukiu	251	45.180	72.288.000
4.	Telukh	112	20.160	32.256.000
5.	Pisan	268	48.240	77.184.000
6.	Mauleum	327	58.860	94.176.000
7.	Tli'u	143	25.740	41.184.000
8.	Sini	71	12.780	20.448.000
9.	Oelet	232	41.760	66.816.000
10.	Billa	322	57.960	92.736.000

## 6. REALISASI PROGRAM KELUARGA HARAPAN

Tabel 4.23. Data Realisasi Program Kel Harapan di Kecamatan Amanuban Timur Tahun 2015

No	Desa/Kel	Sasaran (jiwa/kk)	Pagu Anggaran	Realisasi Anggaran (Rp)
1.	Oekam	150	80.212.500	80.212.500
2.	Mnela'anen	162	87.526.500	87.575.000
3.	Nifukiu	142	75.087.500	75.087.500
4.	Telukh	72	35.925.000	35.925.000
5.	Pisan	148	79.575.000	79.575.000
6.	Mauleum	163	89.737.500	89.737.500
7.	Tli'u	76	38.575.000	38.575.000
8.	Sini	23	12.450.000	12.450.000
9.	Oelet	121	60.825.000	60.825.000
10.	Billa	143	69.150.000	69.150.000

## 7. REALISASI KEGIATAN PEMBANGUNAN KECAMATAN TAHUN ANGGARAN 2015

Tabel 4.24. Realisasi Kegiatan Pembangunan berdasarkan sumber dana

Desa/Kel	Keg Pemb	Volume	Sumber Dana			
			APBN	APBD Prov	APBD Kab	Swadaya
Oekam	-	-	-	-	-	-
Mnela'anen	-	-	-	-	-	-
Nifukiu	1. WC Sehat 2. Handplyr	8 Buah 25 Buah	-	-	✓	-
Telukh	-	-	-	-	-	-
Pisan	-	-	-	-	-	-
Mauleum	-	-	-	-	-	-
Tli'u	-	-	-	-	-	-
Sini	1. WC Sehat 2. Jalan	56 Unit 1,4 Km	- 246.884.334	-	223.747.721	15.000.000
Oelet	-	-	-	-	-	-
Billa	-	-	-	-	-	-
Jumlah						

## C. KEAGAMAAN, PENDIDIKAN DAN KESEHATAN

### 1. KEAGAMAAN

Tabel 4.25. Jumlah Sarana Keagamaan di Kecamatan Amanuban Timur Tahun 2015

No	Desa/Kel	Sarana Keagamaan			
		Masjid	Mushola	Gereja	Pura
1.	Oekam	-	1	5	-
2.	Mnela'anen	1	-	3	-
3.	Nifukiu	-	-	7	-
4.	Telukh	-	-	4	-
5.	Pisan	-	-	6	-
6.	Mauleum	3	3	6	-
7.	Tli'u	1	-	3	-
8.	Sini	-	-	1	-
9.	Oelet	1	-	5	-
10.	Billa	2	-	11	-

Tabel 4.26. Jumlah Pemeluk Agama di Kecamatan Amanuban Timur Thn 2015

No	Desa/Kel	Pemeluk Agama				Jlh
		Islam	Kristen	Katolik	Hindu/ Budha	
1.	Oekam	300	2.119	366	2	2.785
2.	Mnela'anen	252	1.661	547	-	2.460
3.	Nifukiu	-	545	45	-	590
4.	Telukh	20	441	25	-	486
5.	Pisan	-	630	51	-	681
6.	Mauleum	275	315	9	-	599
7.	Tli'u	217	522	59	-	798
8.	Sini	2	141	1	-	144
9.	Oelet	77	1.311	292	-	1.680
10.	Billa	315	863	154	-	1.332
Jumlah		1.458	8.548	1.549	2	8.548

Gambar 4.4. Grafik Pemeluk Agama berdasarkan Desa/Kel se Kec ..... Thn 2015

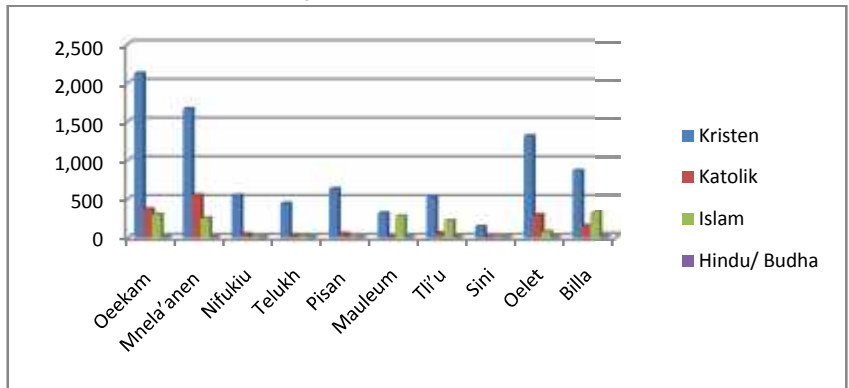

Tabel 4.27. Jumlah Pasangan Nikah, Cerai berdasarkan Desa /Kel di Kecamatan Amanuban Timur Thn 2015

No	Desa/Kel	Nikah	Cerai	Jumlah
1.	Oekam	577	-	577
2.	Mnela'anen	425	-	425
3.	Nifukiu	280	-	280
4.	Telukh	237	-	237
5.	Pisan	490	-	490
6.	Mauleum	494	-	494
7.	Tli'u	103	-	103
8.	Sini	137	-	137

No	Desa/Kel	Nikah	Cerai	Jumlah
9.	Oelet	422	-	422
10.	Billa	570	-	570
Jumlah				

## 2. PENDIDIKAN

Tabel 4.28. Data Jumlah Sarana Pendidikan berdasarkan Desa/Kel di Kecamatan Amanuban Timur Thn 2015

No	Desa/Kel	Jenis Sarana Pendidikan						Jlh
		PAUD	TK	SD	SMP	SMA/SMK	PT	
1.	Oekam	-	6	5	4	2	-	23
2.	Mnela'anen	1	1	2	-	1	-	5
3.	Nifukiu	1	1	1	-	-	-	3
4.	Telukh	1	1	1	-	-	-	3
5.	Pisan	2	1	3	1	-	-	7
6.	Mauleum	-	2	4	2	-	-	8
7.	Tli'u	1	-	1	-	-	-	2
8.	Sini	1	-	1	-	-	-	2
9.	Oelet	1	2	2	1	1	-	7
10.	Billa	1	2	4	1	-	-	8
Jumlah								

Tabel 4.29. Data Jumlah siswa di Kecamatan Amanuban Timur Thn 2015

No	Desa/Kel	PAUD	TK	SD	SMP	SMA/SMK	Jlh
1.	Oekam	-	219	816	433	67	
2.	Mnela'anen	15	31	324	-	617	
3.	Nifukiu	2	38	175	-	-	
4.	Telukh	67	13	169	-	-	
5.	Pisan	55	37	289	102	-	
6.	Mauleum	-	36	345	136	-	
7.	Tli'u	46	-	133	-	-	
8.	Sini	40	-	87	-	-	
9.	Oelet	7	33	312	210	90	
10.	Billa	-	70	248	51	-	
Jumlah							

Tabel 4.30. Data Keadaan Guru di Kecamatan Amanuban Timur Thn 2015

No	Desa/Kel	Paud		TK		SD		SMP		SMA/SMK	
		Negeri	Swasta	Negeri	Swasta	Negeri	Swasta	Negeri	swasta	Negeri	swasta
1.	Oeekam	-	-	14	-	54	-	41	-	14	-
2.	Mnela'anen	2	-	4	-	26	-	-	-	24	-
3.	Nifukiu	1	-	1	-	8	-	-	-	-	-
4.	Telukh	2	-	5	-	7	-	-	-	-	-
5.	Pisan	4	-	2	-	26	-	8	-	-	-
6.	Mauleum	-	-	4	-	32	-	-	-	15	-
7.	Tli'u	2	-	-	-	13	-	-	-	-	-
8.	Sini	2	-	-	-	4	-	-	-	-	-
9.	Oelet	2	-	3	-	21	-	9	-	11	-
10.	Billa	-	-	3	-	14	-	3	-	-	-
Jumlah											

### 3. KESEHATAN

Tabel 4.31. Data Jumlah Ibu hamil dan Melahirkan di Kecamatan Amanuban Timur Thn 2015

No	Desa/Kel	Ibu hamil	Ibu Melahirkan	Jlh Kematian Ibu	Jlh bayi lhr hdp	Jlh bayi lhr mati
1.	Oeekam	72				
2.	Mnela'anen	57				
3.	Nifukiu	54				
4.	Telukh	23				
5.	Pisan	43				
6.	Mauleum	52				
7.	Tli'u	18				
8.	Sini	12				
9.	Oelet	44				
10.	Billa	55				
Jumlah						

Tabel 4. 32. Jumlah Sarana Kesehatan di Kecamatan Amanuban Timur Thn 2015

No	Desa/Kel	RS	Puskesmas	Pustu	Polindes	Posyandu
1.	Oeekam	-	1	-	-	5
2.	Mnela'anen	-	-	-	1	5
3.	Nifukiu	-	-	-	-	3
4.	Telukh	-	-	-	-	3
5.	Pisan	-	-	-	1	4
6.	Mauleum	-	-	-	1	4
7.	Tli'u	-	-	-	-	2
8.	Sini	-	-	-	-	1

No	Desa/Kel	RS	Puskesmas	Pustu	Polindes	Posyandu
9.	Oelet	-	-	-	-	3
10.	Billa	-	-	-	-	4
Jumlah				-		

Tabel 4.33. Jumlah Tenaga Kesehatan di Kecamatan Amanuban Timur Thn 2015

No	Desa/Kel	Dokter	Bidan	Perawat	Sanitarian	Analisis	Apoteker
1.	Oekam	1	5	-	4	-	-
2.	Mnela'anen	-	-	-	-	-	-
3.	Nifukiu	-	-	-	-	-	-
4.	Telukh	-	-	-	-	-	-
5.	Pisan	-	-	-	-	-	-
6.	Mauleum	-	-	-	-	-	-
7.	Tli'u	-	-	-	-	-	-
8.	Sini	-	-	-	-	-	-
9.	Oelet	-	-	-	-	-	-
10.	Billa	-	-	-	-	-	-
Jumlah							

Tabel 4.34. 10 besar jumlah dan jenis penyakit yang dilayani di Kecamatan Amanuban Timur Thn 2015

No	Jenis Penyakit	Jumlah Kasus
1	Ispa	180
2	Gastritis	113
3	Mialgia	138
4	Cheplagia	74
5	Rematik Arthritis	67

Tabel 4.35. Jumlah Pasangan Usia Subur , KB Aktif dan Prosentase KB Aktif berdasarkan Desa/Kel se Kecamatan Amanuban Timur Thn 2015

No	Desa/Kel	PUS	Akseptor KB		Prosentase
			Pasif	Aktif	
1.	Oekam	375	68	312	
2.	Mnela'anen	264	25	239	
3.	Nifukiu	124	24	100	
4.	Telukh	105	14	91	
5.	Pisan	154	28	126	
6.	Mauleum	240	55	185	
7.	Tli'u	100	11	89	
8.	Sini	87	18	68	

No	Desa/Kel	PUS	Akseptor KB		Prosentase
			Pasif	Aktif	
9.	Oelet	140	35	105	
10.	Billa	148	23	125	
Jumlah		1.736	296	1.440	

## D. EKONOMI

### 1. DATA SARANA PEREKONOMIAN DI KECAMATAN

Tabel 4.36. Jumlah Sarana Perekonomian di Kecamatan Amanuban Timur Tahun 2015

No	Desa/Kel	Sarana Ekonomi					Ket
		Pasar	Bank	KUD	Toko/Kios	Warung	
1.	Oeekam	1	2	-	55	2	
2.	Mnela'anen	-	-	-	-	-	
3.	Nifukiu	-	-	-	-	-	
4.	Telukh	-	-	-	9	-	
5.	Pisan	1	-	-	-	-	
6.	Mauleum	1	-	-	-	-	
7.	Tli'u	-	-	-	-	-	
8.	Sini	-	-	-	-	-	
9.	Oelet	-	-	-	-	-	
10.	Billa	-	-	-	9	-	
Jumlah							

### 2. UKM DAN KOPERASI DI KECAMATAN

Tabel 4.37. Data Usaha Kecil Menengah (UKM) dan Koperasi di Kecamatan Amanuban Timur Thn 2015

No	Nama Usaha	Jenis	Pemilik	Lokasi
-	-	-	-	-
-	-	-	-	-

### 3. REALISASI PAJAK BUMI DAN BANGUNAN

Tabel 4.38. Jumlah Target dan Realisasi Penerimaan PBB Desa/Kel se Kecamatan Amanuban Timur Tahun 2014 – 2015

No	Desa/Kel	2014		Prosentase	2015		Prosentase
		Target	Realisasi		Target	Realisasi	
1.	Oeekam	10.679.734	10.679.734	100%	10.679.734	10.679.734	100%
2.	Mnela'anen	12.551.301	12.551.301	100%	12.551.301	12.551.301	100%
3.	Nifukiu	4.552.575	4.552.575	100%	4.552.575	4.552.575	100%
4.	Telukh	3.428.343	3.428.343	100%	3.428.343	3.428.343	100%
5.	Pisan	6.346.553	6.346.553	100%	6.346.553	6.346.553	100%

No	Desa/Kel	2014		Prosentase	2015		Prosentase
		Target	Realisasi		Target	Realisasi	
6.	Mauleum	11.911.400	11.911.400	100%	11.911.400	11.911.400	100%
7.	Tli'u	2.591.000	2.591.000	100%	2.591.000	2.591.000	100%
8.	Sini	2.591.000	2.591.000	100%	2.591.000	2.591.000	100%
9.	Oelet	13.055.026	13.055.026	100%	13.055.026	13.055.026	100%
10.	Billa	10.531.659	10.531.659	100%	10.531.659	10.531.659	100%
Jumlah							

Gambar 4.5. Grafik Target dan Realisasi Penerimaan PBB Desa/Kel se Kec ....

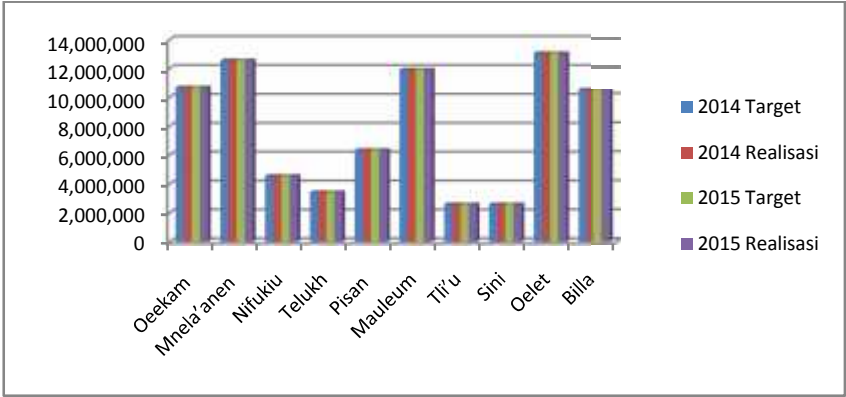

#### 4. PERTANIAN DAN PERKEBUNAN, KEHUTANAN

Tabel 4.39. Perkembangan Luas Tanam dan Panen Tanamaan Jagung di Kecamatan Amanuban Timur Tahun 2015

No	Desa/Kel	Jlh KK	Luas Tanam (Ha)	Luas Panen (Ha)	Total Produksi (Ton)
1.	Oeekam	652	642	631	-
2.	Mnela'anen	669	48	-	-
3.	Nifukiu	308	500	154.000	380.000.000
4.	Telukh	265	140	140	70
5.	Pisan	516	129	114	172
6.	Mauleum	603	-	-	-
7.	Tli'u	221	-	-	-
8.	Sini	141	-	-	-
9.	Oelet	464	150	150	300
10.	Billa	599	6	6	5,3
Jumlah					

Tabel 4.40. Perkembangan Luas Tanam dan Panen Tanamaan Padi di Kecamatan Amanuban Timur Tahun 2015

No	Desa/Kel	Jlh KK	Luas Tanam (Ha)	Luas Panen (Ha)	Total Produksi (Ton)
1.	Oeekam	652	0,2	-	-
2.	Mnela'anen	-	-	-	-
3.	Nifukiu	-	-	-	-
4.	Telukh	-	-	-	-
5.	Pisan	-	-	-	-
6.	Mauleum	-	-	-	-
7.	Tli'u	2	15	15	1
8.	Sini	-	-	-	-
9.	Oelet	-	-	-	-
10.	Billa	320	113	113	791
Jumlah					

Tabel 4.41. Perkembangan Luas Tanam dan Panen Tanaman Kacang Tanah di Kecamatan Amanuban Timur Tahun 2015

No	Desa/Kel	Jlh KK	Luas Tanam (Ha)	Luas Panen (Ha)	Total Produksi (Ton)
1.	Oeekam	-	-	-	-
2.	Mnela'anen	-	-	-	-
3.	Nifukiu	-	-	-	-
4.	Telukh	-	-	-	-
5.	Pisan	52	1,5	1,4	-
6.	Mauleum	15	0,7	0,7	0,400
7.	Tli'u	-	-	-	-
8.	Sini	-	-	-	-
9.	Oelet	-	-	-	-
10.	Billa	-	-	-	-
Jumlah					

Tabel 4.42. Perkembangan Luas Tanam dan Panen Tanamaan Kacang Hijau di Kecamatan Amanuban Timur Tahun 2015

No	Desa/Kel	Jlh KK	Luas Tanam (Ha)	Luas Panen (Ha)	Total Produksi (Ton)
1.	Oeekam	30	50	-	-
2.	Mnela'anen	230	240	-	-
3.	Nifukiu	500	70	70	900

No	Desa/Kel	Jlh KK	Luas Tanam (Ha)	Luas Panen (Ha)	Total Produksi (Ton)
4.	Telukh	265	35	35	7
5.	Pisan	-	-	-	-
6.	Mauleum	-	-	-	-
7.	Tli'u	180	540	540	2
8.	Sini	-	-	-	-
9.	Oelet	-	-	-	-
10.	Billa	-	-	-	-
Jumlah					

Tabel 4.43. Perkembangan Luas Panen Tanaman Perkebunan di Kecamatan Amanuban Timur Thn 2013 - 2015

No	Jenis Tanaman	2013 (ton)	2014 (ton)	2015 (ton)
1	Kelapa	3.194	3.194	3.194
2	Jambu mente	-	-	-
3	Kemiri	3.317	3.317	3.317
4	Kapuk	-	-	-
5	Pinang	1.929	1.929	1.929
6	Kopi	-	-	-

Tabel 4.44. Data Keasaman Tanah berdasarkan Desa/Kel di Kecamatan Amanuban Timur

No	Desa/Kel	Tingkat Keasaman (PH)			Ket
		Asam	Netral	Basa	
1.	Oeekam	-	-	-	-
2.	Mnela'anen	-	-	-	-
3.	Nifukiu	-	-	-	-
4.	Telukh	-	-	-	-
5.	Pisan	-	-	-	-
6.	Mauleum	-	-	-	-
7.	Tli'u	-	-	-	-
8.	Sini	-	-	-	-
9.	Oelet	-	-	-	-
10.	Billa	-	-	-	-

Tab 4.45. Luas Areal Tanaman Kehutanan Menurut Jenisnya di Kecamatan Amanuban Timur Thn 2014-2015

No	Jenis Tanaman	Luas (Ha)	
		2014	2015
1	Jati	45	45
	Mahoni	-	-
	Gamelina	-	-
	Cendana	-	-
	Asam	-	-

## 5. PETERNAKAN

Tabel 4.46. Banyaknya Ternak menurut jenis Ternak Besar di Kecamatan Amanuban Timur Thn 2015

No	Desa/Kel	Jumlah (ekor)				
		Sapi	Kerbau	Kuda	Kambing	Babi
1.	Oeekam	780	-	-	375	2.153
2.	Mnela'anen	469	-	-	103	353
3.	Nifukiu	1.012	-	-	510	1.540
4.	Telukh	85	-	-	14	319
5.	Pisan	1.046	-	6	741	2.103
6.	Mauleum	840	-	-	160	240
7.	Tli'u	243	-	10	176	492
8.	Sini	520	-	8	75	600
9.	Oelet	83	-	-	46	418
10.	Billa	450	10	8	130	320
Jumlah						

Tabel 4.47. Banyaknya Ternak unggas di Kecamatan Amanuban Timur Thn 2015

No	Desa/Kel	Jumlah (ekor)		
		Ayam ras	Ayam kampung	Itik
1.	Oeekam	-	3.426	26
2.	Mnela'anen	-	1.145	-
3.	Nifukiu	-	4.620	150
4.	Telukh	-	470	-
5.	Pisan	-	2.340	14
6.	Mauleum	-	1.560	240
7.	Tli'u	-	1.527	10
8.	Sini	-	1.500	15
9.	Oelet	-	811	40
10.	Billa	-	930	30
Jumlah				

## 6. TRANSPORTASI

Tabel 4.48. Banyaknya Kendaraan bermotor menurut Jenisnya dirinci per Desa/Kel di Kecamatan Amanuban Timur Thn 2015

No	Desa/Kel	Jenis Kendaraan (unit)		
		Roda 2	Roda 4	Roda 6
1.	Oeekam	46	26	7
2.	Mnela'anen	70	-	-
3.	Nifukiu	75	1	-
4.	Telukh	10	-	1
5.	Pisan	67	2	-
6.	Mauleum	48	-	-
7.	Tli'u	13	-	-
8.	Sini	19	-	-
9.	Oelet	13	4	-
10.	Billa	40	2	-
Jumlah				

Tabel 4.49. Banyaknya kendaraan penumpang menurut Jenisnya dirinci per Desa/Kel di Kecamatan Amanuban Timur Thn 2015

No	Desa/Kel	Jenis Kendaraan (unit)		
		Roda 2	Roda 4	Roda 6
1.	Oeekam	46	26	7
2.	Mnela'anen	25	-	-
3.	Nifukiu	75	1	-
4.	Telukh	10	-	1
5.	Pisan	24	2	-
6.	Mauleum	18	-	-
7.	Tli'u	13	-	-
8.	Sini	10	-	-
9.	Oelet	13	-	-
10.	Billa	25	-	-
Jumlah				

## 7. PARIWISATA

Tabel 4.50. Jenis dan Jumlah obyek pariwisata di Kec amatan Amanuban Timur Thn 2015

No	Jenis Obyek wisata	Nama Lokasi	Jarak ke ibukota Kec	Sudah/Belum dikembangkan
-	-	-	-	-
-	-	-	-	-

## BAB V

### PENUTUP

Profil Kecamatan Tahun 2016 ini sesuai dengan fungsinya yaitu sebagai dokumen data dan informasi untuk publik yang berisi gambaran ringkas mengenai Kecamatan. Banyak yang belum sempurna dalam penyusunan profil ini baik dari isi data maupun sistematika penyusunan mengingat pembuatan profil kecamatan baru dimulai tetapi kami mencoba berinovasi agar akuntabilitas dan transparansi informasi Kecamatan dapat dimengerti oleh publik dalam bentuk kinerja yang tertuang dalam pelaksanaan tugas pokok dan fungsinya.

Mengingat hal tersebut, kami berharap Profil Kecamatan ini dapat memberikan gambaran positif mengenai kinerja unsur-unsur kecamatan baik dari sisi tugas pokok dan fungsi maupun gambaran ringkas mengenai kewilayahan kecamatan dari perspektif pemerintahan, pembangunan dan pelayanan kemasyarakatan, ketentraman dan ketertiban umum serta perspektif kesejahteraan rakyat yang semuanya tersaji berupa data dan informasi dalam profil ini.

Pada akhirnya kami menyadari belum sepenuhnya dapat menyajikan data dan informasi secara lengkap atau sempurna, namun kami berharap bahwa profil kecamatan ini akan bermanfaat bagi proses perencanaan dan pengambilan kebijakan pembangunan di Kabupaten Timor Tengah Selatan.

a.n. BUPATI TIMOR TENGAH SELATAN  
SEKRETARIS DAERAH,

Drs. SALMUN TABUN, M.Si.  
Pembina Utama Madya  
NIP.19590719 198702 1 003